

# FINANZEN UND STEUERN

## Umsatzsteuer

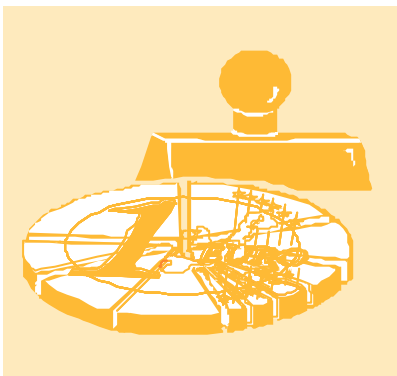

# 2001

Erscheinungsfolge: jährlich  
Erschienen im Oktober 2003

Fachliche Informationen zu diesem Produkt können Sie direkt beim Statistischen Bundesamt erfragen.

Gruppe VI D, Telefon: 06 11 / 75 -23 80 od. -41 32, Fax: 06 11 / 72 40 00  
oder E-Mail: [steuern@destatis.de](mailto:steuern@destatis.de)

© **Statistisches Bundesamt, Wiesbaden 2003**

Für nichtgewerbliche Zwecke sind Vervielfältigung und unentgeltliche Verbreitung, auch auszugsweise, mit Quellenangabe gestattet. Die Verbreitung, auch auszugsweise, über elektronische Systeme/Datenträger bedarf der vorherigen Zustimmung. Alle übrigen Rechte vorbehalten.

## Erläuterungen der Abkürzungen zur Klassifikation der Wirtschaftszweige

		Gewerbsm. Gh. Grundst.	gewerbsmäßige Großhandel Grundstücken, Grundstücks
a. ä. allgem. Altmat. ang ...anlg. Annahmest. Antriebselem. Arbeitskr. Archit. Art. ...art. Ausbauelement. ausländ. Ausrüstg. außerhäusl. Auswärt.Angelegenh.	an, auf, aus ähnlichen allgemeine(n,r) Altmaterialien anderweitig nicht genannt ...anlagen Annahmestellen Antriebsselementen Arbeitskräften Architektur Artikel(n) ...artikeln Ausbauelementen ausländischer Ausrüstung(en) außerhäusliche Auswärtige Angelegenheiten	H.v. ...halbw. Haush. Haush.gegenst. Herst.	Herstellung von ...halbwaren Haushalt(s) Haushaltsgegenstände(n) Herstellung
B. Baelem. Bausätz. Be- / Bearb. ...bearb. Bedien.personal ...bef Bekleidg. ...bekleidg. Bekleidg.zubeh. Berufsbild. besp. best. bewegl. Bildg. Binnenschiff. Bodensan. Brutst.	Bereich Baelement Bausätze(n) Bearbeitung ...bearbeitung(s) Bedienungspersonal ...beförderung Bekleidung(s) ...bekleidung Bekleidungszubehör Berufsbildende bespielen bestimmte beweglicher Bildung Binnenschiffahrt Bodensanierung Brutstoffen	Journal.  keram. Kfz Kinderbetreu. kirchl. konfektion. Konstr.- kosmet. Künstler.	Journalisten  keramischen Kraftfahrzeug(e,en) Kinderbetreuung kirchliche konfektionierten Konstruktions- kosmetische(n) Künstlerische
chem./Chem. Chemik.	chemische / Chemische Chemikalien	landw. / Landw.  Leistg. / ...leistg.	landwirtschaftliche(n) / Landwirtschaft Leistungen
d. Dekor. Dienstleistg. Dolom. DV-Gerät.	dem, den, der, des, die, das, durch Dekorations Dienstleistungen Dolomit Datenverarbeitungsgeräten	m ...m. Masch. ...masch. mech. / ...mech. med. ...metall. mineral. Möb.	mit ...mittel(n) Maschinen ...maschinen mechanische(n,r) medizinische(n) metallischen mineralische(n,r) Möbeln
EBM-Waren Edelmetallplatt. Eh. eig. Einr. / -ein. ...einr. einschl. elektr. Elektriz. erzgt. Elektriz.vertig. Elektrotech. Entwicklg. Erbrg. Erschließg. Erzchütterg. Erzeugn. ...erzeugn.	Eisen-, Blech- und Metallwaren Edelmetallplatten Einzelhandel eigenen Einrichtungen (s) ...einrichtungen einschließlich elektrische(n) Elektrizitätserzeugung Elektrizitätsverteilung(s) Elektrotechnik Entwicklung Erbringung Erschließung Erschütterung Erzeugnisse (n) ...erzeugnissen	Nahr. Nahrungsm. nat. Navig. NE Nebentätig.  oaS Oberfläch.veredlg. öff. / Öff. oh. opt. Org. ...org. orthopäd.	Nahrungs Nahrungsmittel(n) natürlichen Navigations Nichteisen Nebentätigkeiten  ohne ausgeprägten Schwerpunkt Oberflächenveredlung öffentlich(e,en,er) / Öffentliche ohne optischen Organisationen ...organisationen orthopädischen
...fahrz. Ferroleg. Fertigb.t. Fertigt.b. Forschg. forstw. / Forstw.	...fahrzeuge(n) Ferrolegierung Fertigbauteilen Fertigteilbauten Forschung forstwirtschaftliche(n) / Forstwirtschaft fotografisches / Fotografisches	persönl. pharmazeut. ...pl. prod. profession. / Profession ...prüf.	persönliche(n,r) pharmazeutischen ...platten produzierenden professionelle / Professionelle ...prüfer(n)
fotograf. / Fotograf.		rechtl. Rehakliniken rel. Rep. Rundf.	rechtliche Rehabilitationskliniken religiöse Reparatur Rundfunk
gärtn. Geb.güt ...gegenst. Gerät. ...gerät.	gärtnerische(n) Gebrauchsgüter(n) ...gegenstände(n) Geräten ...geräte(n)	Säugl.bekleidg. schriftstell. ...schutzm. selbst. / Selbst. sonst. / Sonst. Soz.wesen ...spanpl. Sperrh. Sportger.	Säuglingsbekleidung schriftstellerischen ...schutzmitteln selbständige / Selbständige sonstige(m,n,r,s) / Sonstige(s,r) Sozialwesen ...spanplatten Sperrholz Sportgeräten
...ges. geschl.immob.fonds Gesundh.wesens Gew. ...gew. gewerbl.	...gesellschaften geschlossenen Immobilienfonds gesundheitswesens Gewinnung ...gewinnung gewerbliche(n)		

Stf. ...stf.	Stoff(e,en) ...stoff(en)	...veredlg. vereid. Vereinig. Verk. Verkaufsr. Verkaufsständ. Verkehrsverm. Verm. Vermittl. Verp. versch. Verteid. Vervielf. Verw. Vh. Vorr.	...veredlung vereidigten Vereinigungen Verkauf Verkaufsräumen Verkaufsständen Verkehrsvermittlung Vermietung Vermittlung Verpachtung verschiedene(r) Verteidigung Vervielfältigung Verwaltung Versandhandel Vorrichtungen
...t. Tätigk. Tankst. techn. / Techn. ...techn. text. Textil. Tierausstopf. Tonträg. Turb. TV	...teilen Tätigkeiten Tankstellen technische(m,n) / Technische ...technische(m,n) textilen Textilien Tierausstopferie Tonträgern Turbinen Fernsehen	...w. Wärmebehandlg. weiterf. Werkzeug. Wissensch.	...waren Wärmebehandlung weiterführende Werkzeugen Wissenschaft(en)
u.ä. üb.w. Unterhaltg. Unternehm. usw.	und ähnliche überwiegend Unterhaltung Unternehmen und so weiter	v. V.v. ...verarb. Verarb. verb. Verbrenn.mot. Veredlg.	z. Zeitschr. zoolog. Zubeh. Zweigst. Zwischenlager.
	vom, von Handelsvermittlung von ...verarbeitung Verarbeitung verbundene(r) Verbrennungsmotoren Veredlung		zu, zum, zur Zeitschriften zoologische Zubehör Zweigstellen Zwischenlagerung

### Allgemeine Abkürzungen

allg. Anlg. AO ber. BGBl. BSIBl. DM d. h. EDV einschl. EStG EU EUR ff. gem. ggf. GKZ HGZ max. Mill.	allgemein Anlage Abgabenordnung berichtigt Bundgesetzblatt Bundessteuerblatt Deutsche Mark das heißt Elektronische Datenverarbeitung einschließlich Einkommensteuergesetz Europäische Union Euro folgende gemäß gegebenenfalls Gewerbekennzahl Handels- und Gaststättenzählung maximal Million	Mecklenb. Mrd. Nr. RB sog. u. a. u. ä. u. dgl. Ust- UStDV  UStG USt-IdNr. UStR usw. v. H. WZ z. B. z. T.	Mecklenburg Milliarde Nummer Regierungsbezirk sogenannt unter anderem und ähnliche und dergleichen Umsatzsteuer Umsatzsteuer- Durchführungsverordnung Umsatzsteuergesetz Umsatzsteuer-Identifikationsnummer Umsatzsteuer-Richtlinien und so weiter vom Hundert (%) Wirtschaftszweig zum Beispiel zum Teil
--	---	--	---

Abweichungen in den Summen durch Runden der Zahlen

## Vorbemerkung

Zur Beurteilung von Struktur und Wirkungsweise der Steuern und ihrer wirtschaftlichen und sozialen Bedeutung hat der Gesetzgeber Bundesstatistiken über die wichtigsten Steuern, u.a. die Umsatzsteuer, angeordnet. Die Umsatzsteuerstatistik erfasst nicht nur die steuerlichen Merkmale, sondern auch die Umsätze, die der Umsatzbesteuerung bzw. den Steuerbefreiungen zugrunde liegen. Aus der Beobachtung der Umsätze ergeben sich wertvolle Informationen für die Haushaltsplanungen und Steuerschätzungen des Bundes und der Länder. Entsprechendes gilt auch für die Europäische Union, die einen Teil ihrer Mittel aus dem nationalen Umsatzsteueraufkommen erhält. Ab 1998 erhalten auch die Gemeinden einen Anteil an der Umsatzsteuer. Die Umsatzsteuerstatistik ist nicht allein ein Instrument der Fiskal- und Steuerpolitik; sie dient darüber hinaus auch der allgemeinen Wirtschaftsbeobachtung. Mit ihren Angaben über die Entwicklung der Umsätze in allen Bereichen der Volkswirtschaft liefert sie Informationen, die in dieser Vollständigkeit in keiner anderen Bundesstatistik enthalten sind. Die Ergebnisse der Umsatzsteuerstatistik sind eine wichtige Datenbasis für die Erstellung der Volkswirtschaftlichen Gesamtrechnungen. Große Bedeutung hat die Umsatzsteuerstatistik weiterhin für die Abführung von Haushaltsmitteln an die Europäische Union. Da für die Bemessung der EU-Mittel einerseits die Umsatzsteuerstatistik selbst (Mehrwertsteuer-Eigenmittel der EU) und andererseits das Brutto sozialprodukt (Brutto sozialprodukt-Eigenmittel der EU) herangezogen werden, ist die Statistik für die sorgfältige Berechnung von großem Wert. Aufgrund ihrer tiefen wirtschaftszweigsystematischen Gliederung nach Gewerkekennzahlen, z.T. in Kombination mit Umsatzgrößenklassen und Rechtsformen, lassen sich mit Hilfe der Umsatzsteuerstatistik auch branchenspezifische Analysen sowie Konzentrationsuntersuchungen durchführen.

## 1 Grundlagen der Umsatzsteuerstatistik

**Art der Statistik:** Sekundärstatistik; keine eigenen Befragungen der Unternehmen für statistische Zwecke.

**Datenbasis:** Umsatzsteuer-Voranmeldungen, Auszüge aus dem Grundinformationsdienst der Finanzverwaltung.

**Rechtsgrundlage:** Gesetz über Steuerstatistiken (Art. 35 des Jahressteuergesetzes 1996 vom 11. Oktober 1995 (BGBl. I S. 1250), zuletzt geändert durch Art. 18 des Gesetzes vom 26. Juni 2001 (BGBl. I S. 1310).

**Periodizität:** ab 1996 jährlich (vorher zweijährlich).

**Kreis der erfassten Steuerpflichtigen:** Unternehmen, die im Statistikjahr Umsatzsteuer-Voranmeldungen abgegeben haben, mit jährlichen Lieferungen und Leistungen über 16 617 Euro (32 500 DM). Nicht erfasst sind Jahreszahler (Unternehmer, die keine Voranmeldung, sondern nur eine jährliche Umsatzsteuer-Erklärung abgeben müs-

sen) und Kleinunternehmer (Unternehmer mit jährlichen Umsätzen bis 16 617 Euro (32 500 DM)).

**Wichtige erfasste Merkmale:**

1. quantitative: Umsätze (Lieferungen und Leistungen), innergemeinschaftliche Erwerbe, Umsatzsteuer vor Abzug der Vorsteuerbeträge, Vorsteuerbeträge, Umsatzsteuer nach Abzug der Vorsteuerbeträge (=Umsatzsteuer-Vorauszahlung). Nicht erfasst werden die Einfuhrumsätze aus Drittländern (werden nicht in den Voranmeldungen deklariert)
2. qualitative: Gewerkekennzahl (Wirtschaftszweig), Amtlicher Gemeindeschlüssel, Rechtsform.

**Berichtsweg:** Finanzämter - Rechenzentren der Landesfinanzverwaltungen - Statistische Landesämter - Statistisches Bundesamt.

## 2 Grundlagen der Umsatzbesteuerung

Für die Umsatzbesteuerung waren im Kalenderjahr 2001 folgende Gesetze, Verordnungen und Richtlinien maßgebend:

- Umsatzsteuergesetz 1999 (UStG 1999) in der Fassung der Bekanntmachung vom 9. Juni 1999 (BGBl. I S. 1270), zuletzt geändert durch Artikel 1 des Gesetzes vom 1. September 2002 (BGBl. I S. 3441)
- Umsatzsteuer-Durchführungsverordnung 1999 (UStDV 1999) in der Fassung der Bekanntmachung vom 9. Juni 1999 (BGBl. I S. 1308), zuletzt geändert durch Artikel 7 Steuervergünstigungsabbaugesetz (StVergAbG) v. 16. Mai 2003 (BGBl. I S. 660),
- Umsatzsteuer-Richtlinien 2000 (UStR 2000) vom 10. Dezember 1999 (BStBl. 1999 I Sondernummer 2/1999),
- Verordnung über die örtliche Zuständigkeit für die Umsatzsteuer im Ausland ansässiger Unternehmer (USt-ZuständigkeitsV) vom 21. Februar 1995 (BGBl. I S. 225), zuletzt geändert durch Artikel 3 des Gesetzes vom 30. August 2001 (BGBl. I S. 2267).

Dem deutschen Umsatzsteuerrecht liegen gemeinschaftsrechtliche Regelungen zugrunde, die der Rat der Europäischen Gemeinschaften in besonderen Richtlinien getroffen hat.

### 2.1 Steuerpflichtige

Als Umsatzsteuerpflichtige gelten Unternehmer im Sinne des § 2 Abs. 1 UStG. Danach ist Unternehmer, wer eine gewerbliche oder berufliche Tätigkeit selbständig ausübt. Das Unternehmen umfasst die gesamte gewerbliche oder berufliche Tätigkeit des Unternehmers. Gewerblich oder beruflich ist jede nachhaltige Tätigkeit zur Erzielung von Einnahmen, auch wenn die Gewinnabsicht fehlt oder eine Personenvereinigung nur ihren Mitgliedern gegenüber tätig wird.

Unterhält ein Unternehmer mehrere Betriebe oder besteht ein Unternehmen aus mehreren örtlichen Einheiten (Filialen, Zweigbetrieben, bei Organschaften Tochterunternehmen), so wird es jeweils als Einheit mit dem gesamten Jahresumsatz von dem für den Sitz der Geschäftsleitung zuständigen Finanzamt zentral erfasst. Voraussetzung für die Anrechnung als umsatzsteuerrechtliche Organschaft ist, dass eine juristische Person nach dem Gesamtbild der tatsächlichen Verhältnisse finanziell, wirtschaftlich und organisatorisch in ein Unternehmen eingegliedert ist (Organgesellschaft gem. § 2 Abs. 2 UStG). Steuerbar sind lediglich die Außenumsätze des Organkreises, die vom Organträger zu versteuern sind.

Die juristischen Personen des öffentlichen Rechts sind nur im Rahmen ihrer Betriebe gewerblicher Art und ihrer land- oder forstwirtschaftlichen Betriebe gewerblich oder beruflich tätig und damit umsatzsteuerrechtlich relevant (§ 2 Abs. 3 UStG), wobei entscheidend ist, ob sich die wirtschaftliche Betätigung vom Hoheitsbetrieb abhebt und einen eigenen Betrieb gewerblicher Art darstellt. Unabhängig vom Vorliegen dieser Voraussetzungen gelten bestimmte, in § 2 Abs. 3 UStG genannte Aktivitäten in jedem Fall als berufliche oder gewerbliche Tätigkeiten.

### 2.2 Steuerbarer Umsatz, Gesamtumsatz

Der steuerbare Umsatz gem. § 1 UStG umfasst

- die Lieferungen und sonstigen Leistungen<sup>1)</sup>, die ein Unternehmer im Inland gegen Entgelt im Rahmen seines Unternehmens ausführt. Die Steuerbarkeit entfällt nicht, wenn der Umsatz aufgrund gesetzlicher oder be-

---

<sup>1)</sup> Die Definition der Lieferungen und sonstigen Leistungen ergibt sich aus § 3 UStG; zu den sonstigen Leistungen zählen auch die Reiseleistungen im Sinne des § 25 UStG.

hördlicher Anordnung ausgeführt wird (§ 1 Abs. 1 Nr. 1 UStG),

- die Einfuhr von Gegenständen aus dem Drittlandsgebiet in das Inland (§ 1 Abs. 1 Nr. 4 UStG)<sup>2)</sup>,
- die innergemeinschaftlichen Erwerbe im Inland gegen Entgelt (§ 1 Abs. 1 Nr. 5 UStG).

Beim sogenannten Gesamtumsatz in der Definition des § 19 Abs. 3 UStG handelt es sich um eine Größe, die durch Abzug einer Reihe bestimmter steuerfreier Umsätze aus dem steuerbaren Umsatz im Sinne des § 1 Abs. 1 Nr. 1 UStG abgeleitet wird. Er ist maßgebend für die Berechnung der Steuer nach vereinnahmten Entgelten (§ 20 Abs. 1 Nr. 1 UStG).

Modifiziert sind auch die Umsätze, die der Ermittlung abziehbarer Vorsteuerbeträge nach Durchschnittssätzen gem. §§ 23 und 23a UStG zugrunde liegen.

### 2.3 Nichtsteuerbarer Umsatz

Nicht steuerbar sind Umsätze, die nicht von einem Unternehmer im Sinne des UStG und/oder nicht im Inland erbracht worden sind. Außerdem sind Lieferungen und sonstige Leistungen nicht steuerbar, wenn kein Leistungsaustausch vorliegt. An letzterem fehlt es z.B. bei bloßen Entgeltentrichtungen wie Geldzahlung oder Überweisung, echten Schadensersatzleistungen oder, wenn eine Lieferung rückgängig gemacht wird.

An der gewerblichen oder beruflichen Tätigkeit und damit an der Unternehmereigenschaft fehlt es den juristischen Personen des öffentlichen Rechts in ihrem Hoheitsbereich; d.h. nicht steuerbar sind grundsätzlich deren Umsätze, soweit sie nicht von Betrieben gewerblicher Art oder von land- oder forstwirtschaftlichen Betrieben erbracht werden (jedoch Ausnahmen gem. § 2 Abs. 3 Satz 2 UStG). Nur die in diesen Betrieben und Tätigkeitsbereichen ausgeführten Umsätze unterliegen der Umsatzsteuer. Andere Leistungen sind nicht steuerbar, auch wenn sie nicht in Ausübung öffentlicher Gewalt bewirkt werden. Andererseits ist eine Tätigkeit, die der Erfüllung von Hoheitsaufgaben dient, steuerbar, wenn sie nicht von einer juristischen Person des öffentlichen Rechts, sondern von dritten Unternehmen ausgeübt wird.

Nicht steuerbar sind auch die Innenumsätze eines Organkreises, weil die einzelnen Organgesellschaften eine gewerbliche oder berufliche Tätigkeit nicht selbständig ausüben, und es ihnen daher ebenfalls an der Unternehmereigenschaft fehlt.

Umsätze im Rahmen einer Geschäftsveräußerung an einen anderen Unternehmer für dessen Unternehmen unterliegen nicht der Umsatzsteuer.

---

<sup>2)</sup> Die Umsätze, die der Einfuhrumsatzsteuer unterliegen, sind jedoch nicht Gegenstand der Umsatzsteuerstatistik. Ab 1993 werden die innergemeinschaftlichen Erwerbe aus EU-Mitgliedstaaten von den Unternehmen in den Umsatzsteuer-Voranmeldungen angegeben; sie wurden erstmals in der Umsatzsteuerstatistik 1994 erfaßt.

## 2.4 Inland

Das Inland im Sinne des UStG ist das Gebiet der Bundesrepublik Deutschland mit Ausnahme des Gebietes von Büsingen, der Insel Helgoland, der Freihäfen, der Gewässer und Watten zwischen der Hoheitsgrenze und der jeweiligen Strandlinie sowie der deutschen Schiffe und der deutschen Luftfahrzeuge in Gebieten, die zu keinem Zollgebiet gehören. Zollanschlüsse sind ausländische Hoheitsgebiete, die dem deutschen Zollgebiet angeschlossen sind (österreichische Gemeinden Mittelberg [Kleines Walsertal] und Jungholz in Tirol). Sie gehören jedoch zum Ausland im Sinne des § 1 Abs. 2 Satz 2 UStG.

## 2.5 Gemeinschaftsgebiet

Das Gemeinschaftsgebiet im Sinne des UStG umfasst das Inland und die Gebiete der übrigen Mitgliedstaaten der Europäischen Gemeinschaft, die nach dem Gemeinschaftsrecht als Inland dieser Mitgliedstaaten gelten.

## 2.6 Steuerbefreiungen (steuerfreie Umsätze)

Bei den Steuerbefreiungen (§ 4 Nr. 1 bis 28, § 25 Abs. 2 UStG) wird unterschieden zwischen Umsätzen, bei denen ausdrücklich ein Recht auf Vorsteuerabzug besteht (§ 15 Abs. 1 und 3 UStG; siehe auch unter 2.9) und solchen, die davon grundsätzlich ausgeschlossen sind (§ 15 Abs. 1 a und Abs. 2, § 25 Abs. 4 UStG).

Steuerfrei mit Vorsteuerabzug sind insbesondere Ausfuhren und innergemeinschaftliche Lieferungen, Lohnveredelungen an Gegenständen der Ausfuhr (§ 4 Nr. 1 UStG), Umsätze für die Seeschifffahrt und Luftfahrt (§ 4 Nr. 2 UStG), der grenzüberschreitende Güterverkehr (§ 4 Nr. 3 UStG), Reiseleistungen außerhalb des Gebietes der Europäischen Wirtschaftsgemeinschaft (§ 25 Abs. 2 UStG), Lieferungen von Gold an Zentralbanken (§ 4 Nr. 4 UStG).

Aus der umfangreichen Liste der steuerfreien Umsätze ohne Vorsteuerabzug sind vor allem zu nennen: Geschäftsvorfälle im Geld- und Kapitalverkehr, Vermietung und Verpachtung von Grundstücken, Umsätze, die anderen umsatzbezogenen Verkehrssteuern unterliegen (Grunderwerb-, Rennwett- und Lotteriesteuer) sowie bestimmte Leistungen des Gesundheits- und Sozialwesens. Bei innergemeinschaftlichen Dreiecksgeschäften nach § 25 b UStG sind die Umsätze des ersten Abnehmers ebenfalls steuerfrei ohne Berechtigung zum Vorsteuerabzug, wenn die Steuerschuld auf den letzten Abnehmer übertragen wurde.

Zur Vermeidung nachteiliger kumulativer Folgen für die Steuerbelastung und die Preisgestaltung kann nach Maßgabe des § 9 UStG durch Erklärung gegenüber dem Finanzamt auf bestimmte Steuerbefreiungen im intermediären Geschäftsverkehr verzichtet werden, so dass der Vorsteuerabzug voll greift.

## 2.7 Bemessungsgrundlage

Der Umsatz bemisst sich

- bei Lieferungen und sonstigen Leistungen sowie beim innergemeinschaftlichen Erwerb im allgemeinen nach dem Entgelt (§ 10 Abs. 1 UStG),
- bei unentgeltlichen Wertabgaben im Sinne von § 3 Abs. 1 b UStG nach dem Einkaufspreis zuzüglich der Nebenkosten oder mangels eines Einkaufspreises nach den Selbstkosten (§ 10 Abs. 4 UStG),
- bei Reiseleistungen im Sinne des § 25 Abs. 1 UStG nach dem Unterschied zwischen dem Betrag, den der Leistungsempfänger aufwendet und dem Betrag, den der Unternehmer für die Reisevorleistungen aufwendet (§ 25 Abs. 3 UStG - sogenannte Margenbesteuerung),
- bei Umsätzen von Gebrauchtfahrzeugen nach dem Betrag, um den der Verkaufspreis den Einkaufspreis für das Fahrzeug übersteigt (§ 25a Abs. 3 UStG - Differenzbesteuerung),

Die Umsatzsteuer, die gem. § 10 Abs. 4 Satz 2 UStG nicht zur Bemessungsgrundlage gehört, ist grundsätzlich nach vereinbarten Entgelten (Sollbesteuerung) zu berechnen (§ 16 Abs. 1 UStG). Die Steuerberechnung nach vereinbarten Entgelten (Ist-Besteuerung) beschränkt sich auf Unternehmen mit einem Gesamtumsatz von nicht mehr als 127 823 Euro (250 000 DM) bzw. in den neuen Ländern 511 292 Euro (1 Million DM) im Vorjahr, auf Nichtbuchführungspflichtige und Angehörige freier Berufe (§ 20 UStG).

## 2.8 Steuersätze

Die Umsatzsteuer beträgt seit 1.4.1998 für jeden steuerpflichtigen Umsatz 16 v.H. der Bemessungsgrundlage (§ 12 Abs. 1 UStG; vom 1.1.1993 bis 31.3.1998 15 v.H.); sie ermäßigte sich für eine Reihe von Umsätzen auf 7 v.H. (§ 12 Abs. 2 UStG), u.a. für Lieferungen, Einfuhr, innergemeinschaftlichen Erwerb und Vermietung der in der Anlage zum Umsatzsteuergesetz aufgeführten Gegenstände (z.B. land- und forstwirtschaftliche Erzeugnisse, Lebensmittel, Waren des Buchhandels und Erzeugnisse des graphischen Gewerbes, bestimmte Hilfsmittel für Kranke, Kunstgegenstände); zum ermäßigten Satz werden ferner bestimmte Leistungen des kulturellen Bereichs sowie die Beförderung im Personennahverkehr nach Maßgabe des § 12 Abs. 2 Nr. 10 UStG besteuert.

Aus der Anwendung der Steuersätze auf die Bemessungsgrundlage ergibt sich die Umsatzsteuer vor Abzug der Vorsteuerbeträge. Eine Sonderregelung betrifft die im Rahmen eines land- und forstwirtschaftlichen Betriebs gem. § 24 Abs. 1 UStG ausgeführten Umsätze (siehe unter 2.16).

## 2.9 Vorsteuerabzug, Ausstellung von Rechnungen

Bei der Steuerberechnung kann der Unternehmer die ihm im Geschäftsverkehr von anderen Unternehmen gesondert in Rechnung gestellte Umsatzsteuer als Vorsteuerbetrag von seiner Steuerschuld absetzen. Zu den abziehbaren Vorsteuern gehört auch die auf Importe für Unternehmenszwecke entrichtete Einfuhrumsatzsteuer (§ 15 Abs. 1 UStG) und die Steuer für den innergemeinschaftlichen Erwerb.

Der Vorsteuerabzug ist nur zulässig, wenn die Steuer gesondert in Rechnung gestellt worden ist. Einzelheiten, z.B. über die erforderlichen Angaben in den Rechnungen, über Folgen des unberechtigten, gesonderten Steuerausweises usw. ergeben sich aus § 14 UStG und den dazu erlassenen Durchführungsbestimmungen.

Der Vorsteuerabzug erstreckt sich grundsätzlich auf alle Bezüge für das Unternehmen. Nur zu 50 vom Hundert abziehbar sind Vorsteuerbeträge für die Anschaffung oder Herstellung, die Einfuhr, den innergemeinschaftlichen Erwerb, die Miete oder den Betrieb von Fahrzeugen, die auch den privaten Bedarf des Unternehmers oder für andere unternehmensfremde Zwecke verwendet wird abziehbar (§ 15 Abs. 1b UStG). Nicht abziehbar sind Vorsteuerbeträge, die auf Aufwendungen für ertragssteuerrechtlich nicht abziehbare Repräsentationsaufwendungen (§ 15 Abs. 1 a Nr. 1 UStG), Reisekosten des Unternehmers und seines Personals (§ 15 Abs. 1 a Nr. 2 UStG) sowie Umzugskosten für einen Wohnungswechsel (§ 15 Abs. 1 a Nr. 3 UStG) entfallen. Ausgeschlossen sind nach § 15 Abs. 2 UStG die Steuern für Lieferungen und Leistungen, die ein Unternehmer zur Ausführung steuerfreier und ihnen gleichgestellter Umsätze verwendet. Ausnahmen ergeben sich aus § 15 Abs. 3 UStG (siehe unter 2.6). Tätigt das Unternehmen sowohl Umsätze, die zum Vorsteuerabzug berechtigen, als auch Umsätze, die den Vorsteuerabzug ausschließen, dann müssen die Vorsteuern in einen abziehbaren und einen nicht abziehbaren Betrag aufgeteilt werden. Der Aufteilungsschlüssel ergibt sich aus § 15 Abs. 4 UStG.

Aus Vereinfachungsgründen können die abziehbaren Vorsteuerbeträge für bestimmte Berufs- und Gewerbebranchen nach allgemeinen Durchschnittssätzen (v.H.-Sätzen) gem. Anlage zu §§ 69 und 70 UStDV berechnet werden. Voraussetzung ist, dass der Unternehmer weder buchführungspflichtig ist (§ 23 UStG), noch dass sein nach § 69 UStDV modifizierter Vorjahresumsatz in den einzelnen Berufs- und Gewerbebranchen 61 355 Euro (120 000 DM) überstiegen hat. Auch für Körperschaften, Personenvereinigungen und Vermögensmassen im Sinne des § 5 Abs. 1 Nr. 9 des Körperschaftsteuergesetzes, d.h. für Körperschaften, die gemeinnützige, mildtätige oder kirchliche Zwecke verfolgen, wird zur Berechnung der abziehbaren Vorsteuerbeträge ein Durchschnittssatz von 7 % des steuerpflichtigen Umsatzes, mit Ausnahme der Einfuhr und des innergemeinschaftlichen Erwerbs, festgesetzt. Voraussetzung ist, dass der Umsatz im vorangegangenen Kalenderjahr 30 678 Euro (60 000 DM) nicht überstiegen hat, und dass die Körperschaft nicht buchführungspflichtig ist (§ 23a UStG).

Eine Sonderregelung gilt für land- und forstwirtschaftliche Betriebe (siehe unter 2.16).

## 2.10 Steuerzahllast (Steuersoll)

Nach Berücksichtigung der abziehbaren Vorsteuer- und Kürzungsbeträge verbleibt eine Zahllast bzw. ein Steuererstattungsanspruch gegenüber dem Finanzamt, die/der im Wege der USt-Vorauszahlung oder -Rückzahlung (monatlich/vierteljährlich) beglichen wird (siehe unter 2.13).

## 2.11 Entstehung der Steuer

Die Steuer entsteht gem. §13 Abs. 1 UStG bei Berechnung

- nach vereinbarten Entgelten mit Ablauf des Voranmeldungszeitraumes, in dem die Leistungen ausgeführt worden sind,
- nach vereinnahmten Entgelten mit Ablauf des Voranmeldungszeitraumes, in dem die Entgelte vereinnahmt worden sind.

## 2.12 Besteuerungszeitraum, Steuerberechnung

Besteuerungszeitraum ist in der Regel das Kalenderjahr. Bei der Steuerberechnung ist von der Summe der Umsätze auszugehen, soweit für sie die Steuer im Besteuerungszeitraum entstanden ist; abzusetzen sind die in den Besteuerungszeitraum fallenden abziehbaren Vorsteuerbeträge (§ 16 Abs. 1 und 2 UStG).

## 2.13 Besteuerungsverfahren

Der Unternehmer hat für das Kalenderjahr oder ggf. einen kürzeren Besteuerungszeitraum eine Steuererklärung abzugeben (§ 18 Abs. 3 UStG). Im Vorgriff auf die Steuererklärung und die spätere Veranlagung hat der Unternehmer jeweils bis zum 10. Tag nach Ablauf jedes Kalendermonats/Kalendermonats (= Voranmeldungszeitraum) eine Voranmeldung abzugeben und eine USt-Vorauszahlung zu leisten (§ 18 Abs. 1 und 2 UStG). Bei Unternehmern, deren Steuer im vorangegangenen Kalenderjahr mehr als 6 136 Euro (12 000 DM) betragen hat, ist der Kalendermonat Voranmeldungszeitraum (§ 18 Abs. 2 UStG). Auf Antrag kann das Finanzamt die Fristen für die Abgabe der Voranmeldung und für die Entrichtung der Vorauszahlungen um einen Monat verlängern (Dauerfristverlängerung); Monatszahler haben hierfür eine Sondervorauszahlung auf die voraussichtliche Jahressteuer zu entrichten (§§ 46, 47 UStDV). Beträgt die Steuer für das vorangegangene Kalenderjahr nicht mehr als 511 Euro (1 000 DM), kann das Finanzamt von der Abgabe der Voranmeldung und der Vorauszahlung befreien.

Bei steuerpflichtigen Lieferungen und Leistungen von im Ausland ansässigen Unternehmern ist die Umsatzsteuer im Abzugsverfahren gem. § 51 ff. UStDV vom Leistungsempfänger zu entrichten.

## 2.14 Örtliche Zuständigkeit

Für die Umsatzsteuer ist das Finanzamt zuständig, von dessen Bezirk aus der Unternehmer sein Unternehmen

ganz oder vorwiegend betreibt (§ 21 Abs. 1 Satz 1 AO 1977).

Wird das Unternehmen von einem nicht zum Geltungsbereich des Gesetzes gehörenden Ort aus betrieben, so sind für Unternehmen aus den in der USt-ZuständigkeitsV genannten Staaten die dort festgelegten Finanzämter örtliche zuständig. Für Unternehmen aus anderen Staaten ist das Finanzamt zuständig, in dessen Bezirk der Unternehmer seine Umsätze im Geltungsbereich des Gesetzes ganz oder vorwiegend bewirkt (§ 21 Abs. 1 Satz 2 AO 1977).

## 2.15 Besteuerung der Kleinunternehmer

Die Umsatzsteuer wird nicht erhoben, wenn der nach vereinnahmten Entgelten bemessene Gesamtumsatz<sup>3)</sup> 16 617 Euro (32 500 DM) im Vorjahr nicht überstiegen hat (ggf. Umrechnung in einen Jahresgesamtumsatz) und 51 129 Euro (100 000 DM) im laufenden Jahr voraussichtlich nicht übersteigen wird (§ 19 Abs. 1 UStG), mit der Folge, dass ein Vorsteuerabzug ausgeschlossen ist. Ein Verzicht auf die Steuerbefreiung ist gem. §19 Abs. 2 UStG möglich.

## 2.16 Besteuerung der Land- und Forstwirtschaft nach Durchschnittssätzen

Im Rahmen des Mehrwertsteuersystems nehmen die land- und forstwirtschaftlichen Betriebe im Sinne des § 24 UStG eine Sonderstellung ein. Danach werden die Steuern für den größten Teil der land- und forstwirtschaftlichen Umsätze in gleicher Höhe festgesetzt wie die diesen Umsätzen zuzurechnenden Vorsteuern (Vorsteuerpauschale), mit dem Ergebnis, dass hierfür keine Zahlungsverpflichtung an das Finanzamt entsteht, während die Leistungsempfänger die ihnen in Rechnung gestellte Umsatzsteuer als Vorsteuer geltend machen können. Über die Höhe der Durchschnittssätze und der verbleibenden Steuerzahllast für die unterschiedlichen land- und forstwirtschaftlichen Umsätze informiert die Aufstellung auf der folgenden Seite.

Die Durchschnittsbesteuerung ist nur auf die im Rahmen eines land- und forstwirtschaftlichen Betriebs ausgeführten Umsätze anwendbar. Sie erstreckt sich nicht auf Gewerbebetriebe kraft Rechtsform (Kapitalgesellschaften oder Erwerbs- und Wirtschaftsgenossenschaften, die nach § 2 Abs. 2 des Gewerbesteuergesetzes als Gewerbebetriebe gelten). Führt der Unternehmer neben durchschnittsbesteuerten Umsätzen auch andere Umsätze aus, so ist der land- und forstwirtschaftliche Betrieb als ein in der Gliederung des Unternehmens gesondert geführter Betrieb zu behandeln (§ 24 Abs. 3 UStG).

Nach § 24 Abs. 4 können die Land- und Forstwirte für die Besteuerung nach den allgemeinen Vorschriften des UStG optieren.

---

<sup>3)</sup> Zuzüglich der darauf entfallenden Steuer, abzüglich der Umsätze von Wirtschaftsgütern des Anlagevermögens.



**Durchschnittsätze des § 24 UStG für land- und forstwirtschaftliche Betriebe 2001**

Art der Umsätze	Durchschnittsatz		Steuer- zahllast
	Umsatz	Vorsteuer	
	in v.H. der Bemessungsgrundlage		
1 Lieferungen von forstwirtschaftlichen Erzeugnissen, ausgenommen Sägewerkserzeugnisse (z.B. Rund-, Schicht- und Abfallholz) .....	5	5	0
2 Lieferungen der in der Anlage <sup>1)</sup> aufgeführten Sägewerkserzeugnisse (z.B. Schnittholzabfälle, Hobel-, Hack- und Sägespäne), sonstige Leistungen (z.B. Lohn-führen), Hilfsumsätze (z.B. Verkauf gebrauchter Land-maschinen) .....	9	9	0
3 Lieferungen (ausgenommen Ausfuhrlieferungen und Umsätze im Ausland) der			
a) in der Anlage <sup>1)</sup> <b>nicht</b> aufgeführten Sägewerkserzeugnisse (z.B. Kanthölzer, Bohlen, Bretter) .....	16	9	7
b) in der Anlage <sup>1)</sup> <b>nicht</b> aufgeführten Getränke (z.B. Wein, Traubenmost, Frucht- und Gemüsesäfte) so-wie alkoholische Flüssigkeiten (z.B. reiner Alkohol)	16	9	7
4 Ausfuhrlieferungen und im Ausland bewirkte Umsätze der			
a) in der Anlage <sup>1)</sup> <b>nicht</b> aufgeführten Sägewerkserzeugnisse (vgl. Nr. 3 a) .....	9	9	0
b) Getränke, alkoholische Flüssigkeiten (vgl. Nr. 3 b) .	9	9	0
5 Übrige landwirtschaftliche Umsätze (z.B. Getreide, Vieh, Fleisch, Milch, Obst, Gemüse, Eier) .....	9	9	0

<sup>1)</sup> Zu § 12 Abs. 2 Nr. 1 und 2 UStG (Liste der dem ermäßigten Steuersatz unterliegenden Gegenstände).

### 3 Durchführung der Statistik

#### 3.1 Erhebung, Datensatz und Merkmale

Erhebungsgrundlage der Umsatzsteuerstatistik sind Datensätze, die die Rechenzentren der Landesfinanzbehörden für jeden Steuerpflichtigen aus Daten des automatisierten Umsatzsteuer-Voranmeldungs- und -Vorauszahlungsverfahrens (UVV) und des Grundinformationsdienstes zusammenstellen und an die Statistischen Landesämter übermitteln. In Anlehnung an die Umsatzsteuer-Freigrenze des § 19 UStG werden Datensätze mit einem Jahreswert der Lieferungen und Leistungen von 16 617 Euro (32 500 DM) oder weniger ggf. eliminiert.

Aus den **Umsatzsteuer-Voranmeldungen** werden folgende quantitative Merkmale in die Datensätze übernommen:

#### Quantitative Merkmale<sup>4)</sup>

- steuerbare Umsätze (ohne die der Einfuhrumsatzsteuer unterliegenden Umsätze)
- Umsatzsteuer vor Abzug der Vorsteuerbeträge
- abziehbare Vorsteuerbeträge
- USt-Vorauszahlung (bzw. -Überschuss)
- Umsatzsteuer im Abzugsverfahren gem. § 51 ff. UStDV

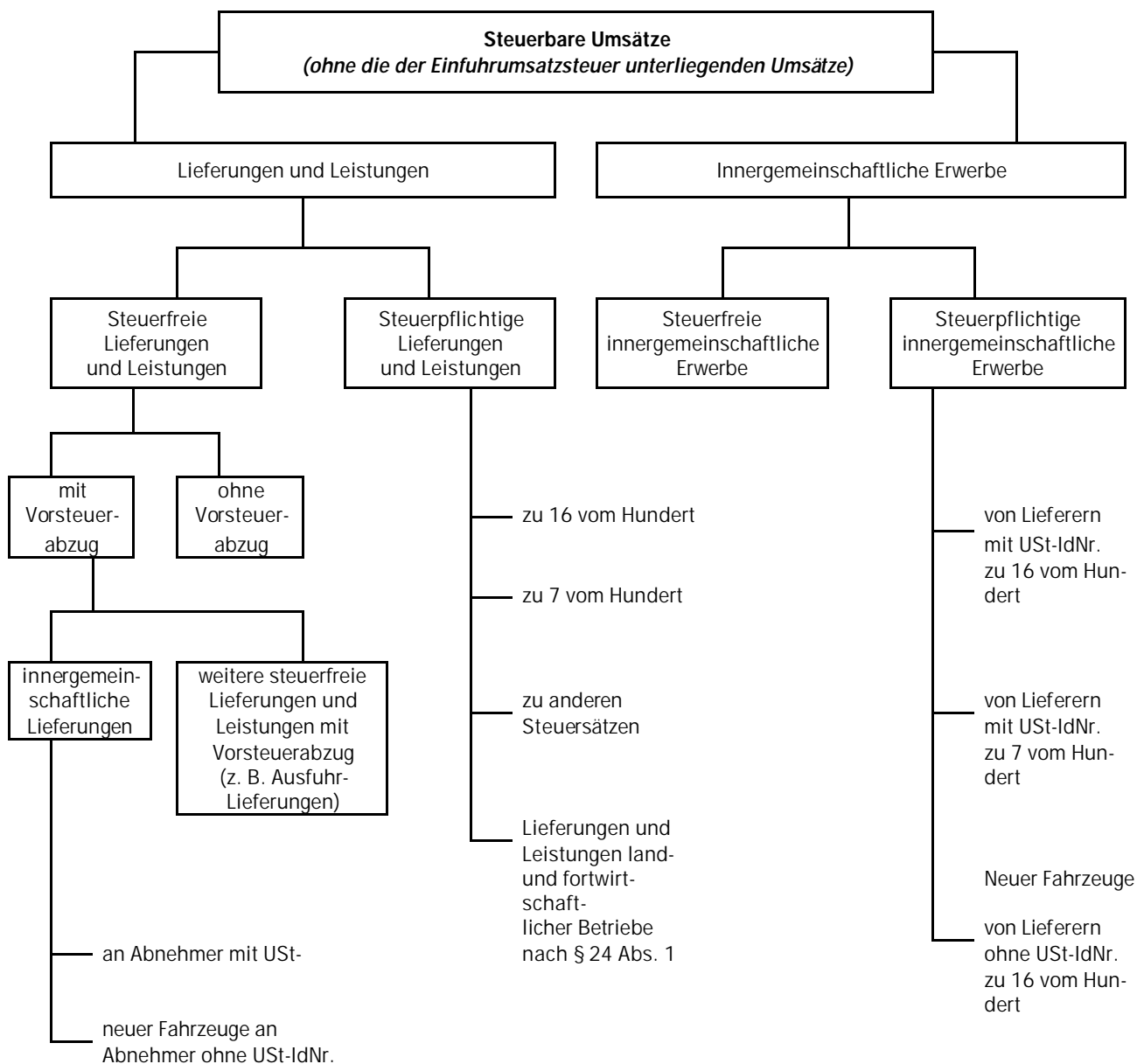

<sup>4)</sup> Ein Voranmeldungsmuster ist im Anhang dieser Veröffentlichung abgedruckt.

Aus den **Grundinformationen** werden folgende qualitativen Merkmale übernommen

- Gewerbekennzahl (GKZ)
- Letztgültige Zahlungsweise
  - Monatszahler
  - Vierteljahreszahler
- Dauer der Steuerpflicht
  - Beginn vor dem 1.1.2000, Ende nicht vor dem 1.1.2002
  - Beginn im Jahr 2000; Ende nicht vor dem 1.1.2002
  - Beginn im Jahr 2001; Ende nicht vor dem 1.1. 2002
  - Beginn vor dem 1.1.2001; Ende im Jahr 2001
  - Beginn im Jahr 2001; Ende im Jahr 2001.
- Ist-Besteuerung nach § 20 Abs. 1 UStG
  - als Unternehmer, dessen Gesamtumsatz im Vorjahr nicht mehr als 127 823 Euro (250 000 DM) betragen hat (Nr. 1),
  - als Nicht-Buchführungspflichtiger oder Freiberufler (Nr. 2 oder 3).
- Land- und forstwirtschaftlicher Betrieb mit Regelbesteuerung nach § 24 Abs. 4 UStG.
- Vorsteuer nach allgemeinen Durchschnittssätzen gem. §§ 23 und 23a UStG.

Organschaft nach § 2 Abs. 2 Nr. 2 UStG (Organkreis)

Letztgültige Abgabe der Voranmeldung

- auf amtlichem Vordruck
- auf abweichendem Vordruck
- auf Magnetband

Dauerfristverlängerung

Rechtsform

- Einzelunternehmen (natürliche Personen),
- Offene Handelsgesellschaften, GmbH & Co. OHG, AG & Co. OHG, Gesellschaften des bürgerlichen Rechts und ähnliche Gesellschaften (z.B. Grundstücksgemeinschaft, Partenreederei, Arbeitsgemeinschaft, stille Gesellschaft, Erbgemeinschaft, Europäische Wirtschaftliche Interessenvereinigung),
- Kommanditgesellschaften (einschl. GmbH & Co. KG, AG & Co. KG),
- Aktiengesellschaften, Kommanditgesellschaften auf Aktien, bergrechtliche Gewerkschaften,
- Gesellschaften mit beschränkter Haftung,
- Erwerbs- und Wirtschaftsgenossenschaften (z.B. Kreditgenossenschaften, landwirtschaftliche Nutzungs- und Verwertungsgenossenschaften, Realgemeinden),
- Betriebe gewerblicher Art von Körperschaften des öffentlichen Rechts (z.B. Staatsbanken, öffentliche Sparkassen, öffentlich-rechtliche Versorgungs-, Verkehrs- und Hafengebäude),
- sonstige Rechtsformen (sonstige juristische Personen des privaten und des öffentlichen Rechts wie Versicherungsvereine auf Gegenseitigkeit, nicht-rechtsfähige Vereine, Anstalten, Stiftungen und andere Zweckvermögen, Gebietskörperschaften, öffentlich

rechtliche Religionsgesellschaften, ausländische Rechtsformen).

### 3.2 Aufbereitung, Tabellenprogramm

Die Aufbereitung des Materials erfolgt nach einem für die Statistischen Landesämter und das Statistische Bundesamt einheitlichen Programm.

Die aus den Umsatzsteuer-Voranmeldungen und dem Grundinformationsdienst aufgebauten Datensätze der Finanzverwaltung wurden von den Statistischen Landesämtern einer differenzierten Plausibilitätskontrolle unterzogen, ggf. nach Rückfrage bei den zuständigen Finanzbehörden bereinigt und sodann nach dem bundeseinheitlichen Tabellenprogramm maschinell aufbereitet.

Aus den Länderergebnissen sind nach Prüfung im Statistischen Bundesamt die nachstehend veröffentlichten Bundesergebnisse unter Wahrung des Steuer- bzw. Statistikgeheimnisses zusammengestellt worden.

### 3.3 Veröffentlichung der Ergebnisse

Die Ergebnisse der Umsatzsteuerstatistik sind über verschiedene Wege zugänglich. Neben der vorliegenden Jahresveröffentlichung werden erste Eckdaten frühzeitig im Internet angeboten. Das Grundprogramm umfasst einen Vorjahresvergleich auf Ebene ausgewählter Wirtschaftsbereiche. Per Download sind derzeit vier Dateien kostenfrei erhältlich.

Steuerpflichtige und deren Lieferungen und Leistungen des aktuellen Statistikjahres in der Gliederung nach:

- Wirtschaftsabschnitten und Größenklassen der Lieferungen und Leistungen
- Rechtsformen und Größenklassen der Lieferungen und Leistungen (ohne Wirtschaftszweiggliederung)
- Wirtschaftsabschnitte und Rechtsformen
- Wirtschaftsabschnitte und Bundesländer

Über den Statistik-Shop ist zusätzlich die vollständige Branchenstruktur zu den beiden genannten Merkmalen erhältlich. Dieses kostenpflichtige Produkt wird für 5,50 Euro im PDF- und XLS-Format angeboten.

Die Umsatzsteuerstatistik ist mit ihren Angaben zur Entwicklung der Steuerpflichtigen und deren Umsätze in allen Wirtschaftsbereichen oft einzige Datenquelle für Informationen zu Branchen die nicht über eine Fachstatistik laufend befragt werden. Für diese oft sehr speziellen Datenanfragen empfiehlt sich eine direkte Anfrage an die Mitarbeiterinnen und Mitarbeiter der Umsatzsteuerstatistik. Hier kann eine individuelle Beratung über die vorhandenen Angaben und deren Strukturen erfolgen und der Zugang zu den Daten abgestimmt werden.

Die Einzeldaten der Umsatzsteuerstatistik unterliegen dem Steuer- und Statistikgeheimnis. Aus diesem Grund werden in den Tabellen Ergebnisse geheim gehalten, bei denen das Steuer- oder Statistikgeheimnis verletzt wäre (primäre Geheimhaltung). Um sicherzustellen, dass durch Differenzrechnung die unterdrückten Ergebnisse nicht errechnet werden können, müssen weitere Tabel-

lenfelder gesperrt werden (sekundäre Geheimhaltung). Bis zum Jahr 2000 wurde die Geheimhaltung in einem aufwändigen Verfahren manuell sichergestellt. Beginnend ab dem Berichtsjahr 2001 erfolgt der Umstieg auf maschinelle Verfahren der Geheimhaltung. Dies beinhaltet einerseits Änderungen bei den primären Geheimhaltungen, die jetzt nach neuen, moderneren Regeln maschinell ermittelt werden (P-% Regel gegenüber der bisherigen Fallzahl- und Dominanzregel) und andererseits den Einsatz maschineller Verfahren zur sekundären Geheimhaltung. In den Ergebnissen ist dieser Umstieg insbesondere daran zu erkennen, dass die Sperrmuster sich gegenüber den Vorjahren erheblich verändert haben. So können bei den Ergebnissen nach Umsatzgrößenklassen keine Klammern mehr gesetzt werden, da die zu sperren-

den Werte in der Regel nicht in benachbarten Größenklassen sind.

Mit dem Berichtsjahr 1999 beginnend weiten wir unser Angebot an Standardprodukten mit Ergebnissen der Umsatzsteuerstatistik aus. Die kostenlosen und kostenpflichtigen Standardprodukte bieten den Vorteil der kurzfristigen Verfügbarkeit und mit Hilfe von Excel-Dateien vereinfachen sich die weiteren Analysen.

Im Anhang ist eine Liste mit den vorgesehenen Standardprodukten und den Preisen abgedruckt. Die Produkte können nur direkt über das Fachreferat im Statistischen Bundesamt bezogen werden.

## 4 Methodische Hinweise

### 4.1 Definitorische Abgrenzung

Leistungsfähigkeit und Aussagekraft der Umsatzsteuerstatistik werden weitgehend von ihrem sekundärstatistischen Charakter bestimmt, d.h.

- Grundlage für die Erstellung der Ergebnisse sind die aus dem Umsatzsteuer-Voranmeldungsverfahren stammenden Daten. Änderungen oder zusätzliche Angaben, die sich aus den zum Teil sehr viel später vorliegenden Jahreserklärungen ergeben, können nicht berücksichtigt werden,
- die Abgrenzung der Erhebungstatbestände ergibt sich aus dem Umsatzsteuerrecht.

**Nicht** in der Umsatzsteuerstatistik **erfasst** werden:

- Sog. Jahreszahler, d.h. Unternehmer, die keine USt-Voranmeldung abgegeben haben, weil ihre Jahressteuer im Vorjahr weniger als 511 Euro (1 000 DM) betragen hat; hierzu gehören auch Steuerpflichtige mit hohen steuerbaren, aber niedrigen darin enthaltenen steuerpflichtigen Umsätzen (z.B. Angehörige freier Berufe im Bereich der Humanmedizin),
- Unternehmer mit einem steuerbaren Jahresumsatz von weniger als 16 617 Euro (32 500 DM) ohne Rücksicht auf die zugrundeliegenden steuerlichen Tatbestände. Hierunter fallen z.B. Kleinunternehmer im Sinne von § 19 UStG oder Unternehmer, die die o.a. Umsatzgrenze bei nicht ganzjähriger Tätigkeit nicht überschritten haben,
- Land- und forstwirtschaftliche Betriebe, für die aufgrund der Durchschnittsbesteuerung nach § 24 Abs. 1 UStG keine Steuerzahllast entsteht; diese Sonderregelung gilt für die Masse der Betriebe,
- Organtöchter (Organgesellschaften), die gemäß § 2 Abs. 2 UStG zusammen mit der Organmutter **einen** Steuerpflichtigen (= Organkreis) bilden (siehe unter 2.1).

Zu Doppelzählungen desselben Unternehmens, aber nicht bei den Umsätzen, kann es dagegen dadurch kom-

men, dass sich bei Inhaberwechsel, Änderung der Rechtsform, Sitzverlagerung usw. im zeitlichen Ablauf des Besteuerungsjahres mehr als **eine** (natürliche oder juristische) Person als Steuerpflichtiger ausweist. Das Abheben auf die - ggf. nicht das ganze Jahr hindurch bestehende - Steuerpflicht hat die Einbeziehung von Unternehmen zur Folge, die bei einer Stichtagsstatistik außer Betracht bleiben würden.

Folgende Umsätze **erfasster** Steuerpflichtiger sind in der Statistik nicht oder nicht in voller Höhe ausgewiesen:

- Nichtsteuerbare Umsätze,
- Steuerfreie Bank- und Versicherungsumsätze ohne Berechtigung zum Vorsteuerabzug. Diese werden im Zuge der statistischen Aufbereitung eliminiert,
- Weitere Erfassungslücken sind denkbar bei steuerfreien Umsätzen infolge unvollständiger Angaben der Steuerpflichtigen in der Umsatzsteuer-Voranmeldung, sofern hierdurch keine Steuerverkürzung entstanden ist und damit kein unabweisbares fiskalisches Interesse an einer Korrektur der Angaben durch die Finanzverwaltung besteht.

### 4.2 Wirtschaftssystematische Zuordnung

Die detaillierte Gliederung der Daten nach Wirtschaftszweigen anhand der GKZ ist von wesentlicher Bedeutung für die Umsatzsteuerstatistik. Die GKZ wird dem Steuerpflichtigen in erster Linie für statistische, aber auch für finanzamtsinterne Zwecke (z.B. der Betriebsprüfung) entsprechend der Klassifikation der Wirtschaftszweige (WZ), die die Grundlage für die Einordnung der wirtschaftlichen Institutionen bildet, zugeteilt und in den Grundinformationsdienst der Finanzverwaltung übernommen.

Grundsätzlich wird ein Unternehmen mit seinen gesamten Umsätzen einer einzigen Branche zugeordnet.

Maßgebend für die Zuordnung ist dabei der Schwerpunkt der wirtschaftlichen Tätigkeit, der sich bei verschiedenen Tätigkeiten nach dem Anteil der Wertschöpfung bemessen soll (siehe Definitionen und Regeln der WZ 1993).

Der Branchenzuordnung der Umsatzsteuerstatistik liegt seit 1994 die Klassifikation der Wirtschaftszweige, Ausgabe 1993 (WZ 93), Tiefengliederung für die Steuerstatistiken (GKZ 93) zugrunde. Die vollständige Gliederung der Klassifikation wird in der Tabelle 2.3 verwendet. Eine Tabelle mit der Zahl der Steuerpflichtigen und den Lieferungen und Leistungen nach der vollständigen Gliederung nach Wirtschaftszweigen ist auch im Statistik-Shop im Internet (<http://www.destatis.de>) als Download-Angebot unter der Rubrik 5.2 im Excel (.xls) und pdf-Format für Euro 5.50 erhältlich. Aus veröffentlichungstechnischen Gründen musste den Tabellen die amtliche Kurzbezeichnung der Wirtschaftszweige zugrunde gelegt werden, eine Erläuterung der wichtigsten **Abkürzungen** ist auf Seite 5 abgedruckt. Um den genauen **Inhalt** jeder Gliederungsposition zu erhalten, empfiehlt es sich in Zweifelsfällen, die Ausgabe der WZ 1993 mit Erläuterungen heranzuziehen.

#### 4.3 Erläuterungen zu den Daten über Unternehmensgründungen und -auflösungen

Gründungen und Auflösungen (Fluktuationsfälle) werden wie alle übrigen Steuerpflichtigen in der Umsatzsteuerstatistik nur dann erfasst, wenn sie im Erhebungsjahr Voranmeldungen abgegeben haben und einen steuerbaren Umsatz aus Lieferungen und Leistungen von mehr als 16 617 Euro (32 500 DM) aufwiesen.

Die Erfassung der Fluktuationsfälle und die Abgrenzung gegenüber bestehenden Unternehmen erfolgt über das Merkmal "Dauer der Steuerpflicht". Als Fluktuationsfälle sind diejenigen Unternehmen definiert, deren Steuerpflicht im Statistikjahr oder im Jahr davor begann oder im Statistikjahr endete. Im einzelnen wurden folgende Typisierungen vorgenommen:

Beginn	Ende	Typ
der Steuerpflicht		
2000	nach 2001	Gründung 2000
2001	nach 2001	Gründung 2001
vor 2001	2001	Auflösung 2001
2001	2001	Gründung und Auflösung 2001

Bei der Beurteilung der Qualität der Daten ist zu beachten, dass Angaben über Gründungen und Auflösungen von Unternehmen tendenziell überhöht sein können, weil neben echten Neugründungen und endgültigen Auflösungen auch unechte Fluktuationsfälle im Material ent-

halten sind. Sie entstehen, wenn aufgrund von Änderungen im steuerlichen Bereich Unternehmen als statistische Zu- und Abgänge erscheinen, ohne dass sich die Unternehmeridentität verändert hat. Denkbar ist dies z.B. bei Rechtsformänderungen im Rahmen einer formwechselnden Umwandlung, bei Sitzverlagerungen von Unternehmen oder wenn die Finanzverwaltung eine andere Steuernummer zugeteilt hat. Im weiteren Sinne können zu den unechten Fluktuationsfällen auch diejenigen Unternehmen gerechnet werden, bei denen sich zwar die Unternehmeridentität geändert hat, sonst aber keine gravierenden Veränderungen in wirtschaftlicher Hinsicht eingetreten sind. Zu nennen wären beispielsweise Ereignisse wie Inhaberwechsel bei Einzelunternehmen, Rechtsformänderungen im Rahmen einer übertragenden Umwandlung, Fusionen oder Betriebsaufspaltungen. Ein Teil der unechten Fluktuationsfälle, insbesondere der ersten Art, kann im Rahmen der statistischen Aufbereitung durch Plausibilitätsprüfungen erkannt und eliminiert werden.

Eine Tendenz zur Untererfassung von Gründungen im Statistikjahr ergibt sich daraus, dass der wirtschaftliche Beginn eines Unternehmens und der Beginn seiner Voranmeldepflicht sich nicht miteinander decken müssen. So kann ein Unternehmen zwar gegründet, wegen geringer Umsätze und/oder hoher Vorsteuerbeträge aber noch nicht voranmeldepflichtig sein. Tritt ein solches Unternehmen im weiteren Verlauf seines Wirtschaftslebens nach Erfüllung der Voraussetzungen (Voranmeldepflicht und jährliche Lieferungen und Leistungen über 16 617 Euro (32 500 DM)) erstmals statistisch in Erscheinung, so zählt es nur dann als Gründungsfall, wenn seine Steuerpflicht 2001 begann.

Wegen der Möglichkeit des Abweichens der Voranmeldung von der Steuerpflicht liegen auch bei den Auflösungen Untererfassungstendenzen vor (ein Unternehmen wird nur dann als Auflösungsfall in der Statistik nachgewiesen, wenn im gleichen Jahr auch die Steuerpflicht endet). Insgesamt gesehen dürfte die Untererfassung bei den Auflösungen wesentlich stärker ausgeprägt sein als bei den Gründungen, so dass der Gründungssaldo zu positiv gezeichnet wird.

Die umsatzsteuerliche Behandlung der Organschaften (siehe unter 2.1 und 2.3) bringt es mit sich, dass Bewegungen innerhalb eines Organkreises nicht nachzuweisen sind, d.h. innerhalb eines Organkreises erfolgte Gründungen oder Auflösungen von Unternehmen werden in der Umsatzsteuerstatistik nicht erfasst.

## 5 Allgemeiner Überblick

### Bedeutung der Umsatzsteuer

Das kassenmäßige Aufkommen aus der Umsatzsteuer (ohne Einfuhrumsatzsteuer) betrug 2001 104 Mrd. Euro und aus der Einfuhrumsatzsteuer 34 Mrd. Euro. Das Umsatzsteuersystem trug damit 29 % zum gesamten Steueraufkommen bei. Die von den Unternehmen an die Finanzämter abzuführenden Umsatzsteuer-Vorauszahlungen, die methodisch bedingt vom kassenmäßigen Steueraufkommen abweichen, beliefen sich 2001 auf 107 Mrd. Euro.

2001 haben 2,9 Mio. Unternehmen in Deutschland Umsatzsteuer-Voranmeldungen abgegeben und dabei Lieferungen und Leistungen (Umsätze) in Höhe von 4 273 Mrd. Euro gemeldet.

Die Zahl der Steuerpflichtigen ist gegenüber 2000 um 12 000 oder 0,4 % gestiegen und der Umfang der Lieferungen und Leistungen um 2,9 %. Die mit dem normalen Steuersatz besteuerten Umsätze stiegen gegenüber dem Vorjahr um 1,6 % auf 2 989 Mrd. Euro, und die mit dem

ermäßigten Steuersatz besteuerten Umsätze um 4,3 % auf 432 Mrd. Euro. Neben den Umsätzen müssen die Unternehmen in den Umsatzsteuer-Voranmeldungen auch die innergemeinschaftlichen Erwerbe angeben, die ebenfalls der Umsatzsteuer unterliegen. Die innergemeinschaftlichen Erwerbe betragen im Berichtsjahr 305 Mrd. Euro, 3,6 % mehr als im Vorjahr.

Die Umsatzsteuer für Lieferungen und Leistungen sowie für innergemeinschaftliche Erwerbe vor Abzug der Vorsteuer betrug 2001 insgesamt 553 Mrd. Euro (+1,8 %). Da gleichzeitig 447 Mrd. Euro als Vorsteuern abgezogen wurden (+2,4 % gegenüber 2000), gingen die Umsatzsteuer-Vorauszahlungen um 0,6 % auf 107 Mrd. Euro zurück.

### **Steuerpflichtige nach Wirtschaftsbereichen 2001**

In der Umsatzsteuerstatistik werden die Unternehmen auf Grundlage von Informationen der Finanzverwaltungen nach Wirtschaftszweigen gegliedert. Maßgebend für die Zuordnung zu einem Wirtschaftszweig ist der Schwerpunkt der wirtschaftlichen Tätigkeit. Die meisten Steuerpflichtigen (779 000 Unternehmen) waren 2001 dem Bereich "Grundstücks- und Wohnungswesen, Vermietung beweglicher Sachen, Erbringung von Dienstleistungen überwiegend für Unternehmen" zugeordnet (26,7 % der Steuerpflichtigen). An zweiter Stelle folgten die Unternehmen aus dem Bereich "Handel, Instandhaltung und Reparatur von Kraftfahrzeugen und Gebrauchsgütern" mit 721 000 Unternehmen. Das entsprach einem Anteil von 24,7 % aller Steuerpflichtigen. Betrachtet man die Umsätze, so lag das Verarbeitende Gewerbe mit 1 534 Mrd. Euro vor dem Bereich "Handel, Instandhaltung und Reparatur von Kraftfahrzeugen und Gebrauchsgütern" mit 1 352 Mrd. Euro.

Gegenüber dem Jahr 2000 sank die Zahl der steuerpflichtigen Unternehmen insbesondere im Handel (-10 700 Unternehmen), Gastgewerbe (-3 100 Unternehmen) und Baugewerbe (-1 900 Unternehmen). Das Baugewerbe hatte mit einem Umsatzrückgang von 10,8 Mrd. Euro auch die deutlichsten Einbußen beim Umsatz, während im Handel die Umsätze um 23 Mrd. Euro zunahmen und im Gastgewerbe sich die Umsätze nur geringfügig um 0,5 Mrd. Euro erhöhten. Mehr Unternehmen gab es insbesondere in den Dienstleistungsbereichen "Grundstücks- und Wohnungswesen, Vermietung beweglicher Sachen, Erbringung von Dienstleistungen überwiegend für Unternehmen" (+18 700 Unternehmen, +30,6 Mrd. Euro beim Umsatz) und "Erbringung von sonstigen öffentlichen und persönlichen Dienstleistungen" (+ 7000 Unternehmen, +2,7 Mrd. Euro beim Umsatz).

### **Steuerpflichtige nach Umsatzgrößenklassen**

2001 erbrachten 69,1 % aller durch die Umsatzsteuerstatistik erfassten Unternehmen in Deutschland Lieferungen und Leistungen unter 250 000 Euro; ihr Anteil am Gesamtvolumen der Lieferungen und Leistungen betrug nur 4,0%. Umgekehrt konzentrierten die Unternehmen mit Lieferungen und Leistungen über 50 Mill. Euro, die zahlenmäßig nur 0,3 % aller Steuerpflichtigen ausmachten, 57,9 % aller Lieferungen und Leistungen auf sich.

Gegenüber dem Vorjahr gestiegen ist sowohl die Zahl der Unternehmen mit weniger als 250 000 Euro Jahresumsatz (+14 000 Unternehmen) als auch die mit mehr als 10 Mill. Euro Jahresumsatz (+450), während in den dazwischen liegenden Größenklassen die Zahl eher gesunken ist (insgesamt um -2 800).

### **Steuerpflichtige nach Rechtsformen**

Von den 2,9 Mio. Steuerpflichtigen waren 69,9 % Einzelunternehmen, die 11,9 % aller Lieferungen und Leistungen erbrachten. 451 000 oder 15,4 % der Unternehmen wurden in der Rechtsform einer Gesellschaft mit beschränkter Haftung (GmbH) betrieben, diese meldeten 33,8 % aller Lieferungen und Leistungen. Nur 0,2 % der umsatzsteuerpflichtigen Unternehmen wurden als Aktiengesellschaften geführt, auf sie entfielen allerdings 19,5 % aller Umsätze. Die Zahl der in der Umsatzsteuerstatistik nachgewiesenen Aktiengesellschaften hat sich gegenüber dem Vorjahr prozentual deutlich um 24,1 % auf 6 900 erhöht, allerdings sanken deren Umsätze um 1,2% auf 832 Mrd. Euro.

### **Gründungen und Auflösungen**

Im Rahmen des Umsatzsteuer-Voranmeldungsverfahrens lassen sich jene Steuerpflichtigen getrennt nachweisen, deren Steuerpflicht im Berichtsjahr begann oder endete. Hierbei handelt es sich im Wesentlichen um Unternehmen, die im Berichtsjahr gegründet oder aufgelöst wurden. Voraussetzung für den Nachweis in der Umsatzsteuerstatistik ist – wie erwähnt –, dass sie im Berichtsjahr Lieferungen und Leistungen von mindestens 16 617 Euro hatten. Daneben sind auch Fälle enthalten, bei denen durch Änderungen im steuerlichen Bereich Unternehmen als statistische Zu- und Abgänge erscheinen oder bei denen sich die Unternehmeridentität geändert hat. Auf der anderen Seite werden jene Unternehmen nicht als Gründungen nachgewiesen, die zwar im Berichtsjahr erstmals in das Umsatzsteuer-Voranmeldungsverfahren einbezogen, aber vor dem Berichtsjahr gegründet wurden. Bei den Auflösungen werden Unternehmen nicht nachgewiesen, die zwar im Berichtsjahr ihre Tätigkeit eingestellt haben, deren Steuerpflicht aber noch nicht geendet hat. Trotz dieser Einschränkungen lassen sich aus den Daten Schwerpunkte und Tendenzen ablesen.

2001 wurden in der Umsatzsteuerstatistik 151 000 Unternehmensgründungen registriert, deutlich weniger als im Vorjahr (-4,8%). Gleichzeitig registrierten die Finanzverwaltungen 2001 bei den Umsatzsteuer-Voranmeldungen 119 000 Unternehmensauflösungen, 2,6 % mehr als 2000.

Bezogen auf die Gesamtzahl der steuerpflichtigen Unternehmen wurden 2001 im Durchschnitt 5,2 % als Gründungen und 4,1 % als Auflösungen klassifiziert. Am höchsten waren die Anteile im Gastgewerbe mit 8,0 % Gründungen und 7,1 % Auflösungen. Im Baugewerbe wurden 6,3 % der Unternehmen als Neugründung und 4,6 % als Auflösung gemeldet. Besonders geringe Anteile von Neugründungen und Auflösungen hatten 2001 die Energie- und Wasserversorgungsunternehmen mit 3,6 % Neugründungen und 1,2 % Auflösungen.

# 1 Zeitreihen

## 1.1 Übersicht über steuerliche Merkmale

Erhebungsmerkmale	1998	1999	2000	2001	Zu- bzw. Abnahme 2001 gegenüber 2000 in %
	<b>Anzahl</b>				
Steuerpflichtige <sup>1)</sup> insgesamt .....	2 859 983	2 886 268	2 909 150	2 920 983	0,4
	<b>Mill. EUR</b>				
Lieferungen und Leistungen <sup>2)</sup> insgesamt .....	3 779 247	3 897 312	4 152 927	4 272 885	2,9
Steuerpflichtige Lieferungen und Leistungen .....	3 110 933	3 196 818	3 355 699	3 420 847	1,9
zu 16 vom Hundert .....	2 700 721	2 799 429	2 942 385	2 989 184	1,6
zu 7 vom Hundert .....	406 910	402 405	414 026	431 727	4,3
Steuerfreie Lieferungen und Leistungen .....	668 314	700 495	797 229	852 038	6,9
Steuerfreie Lieferungen und Leistungen mit Vorsteuerabzug .....	540 631	570 766	667 903	715 428	7,1
Inneregemeinschaftliche Lieferungen .....	274 022	295 889	334 986	354 631	5,9
Weitere steuerfreie Lieferungen und Leistungen mit Vorsteuerabzug .....	266 626	275 132	332 979	360 829	8,4
Steuerfreie Lieferungen und Leistungen ohne Vorsteuerabzug <sup>3)</sup> .....	127 665	129 473	129 263	136 578	5,7
Inneregemeinschaftliche Erwerbe <sup>2)</sup> insgesamt .....	246 620	257 764	294 098	304 667	3,6
Umsatzsteuer vor Abzug der Vorsteuerbeträge <sup>4)</sup> .....	490 587	513 528	543 462	553 228	1,8
für Lieferungen und Leistungen .....	454 702	475 197	499 512	508 279	1,8
für inneregemeinschaftliche Erwerbe .....	35 854	38 334	43 941	44 940	2,3
Abziehbare Vorsteuerbeträge .....	382 186	399 973	436 220	446 510	2,4
Umsatzsteuer-Vorauszahlung .....	108 502	113 677	107 489	106 869	-0,6
	<b>Anzahl der Steuerpflichtigen <sup>1)</sup></b>				
Organkreise .....	11 164	11 714	15 964	17 909	12,2
Istbesteuerung nach § 20 UStG .....	297 388	317 993	330 552	338 893	2,5
Besteuerung nach allgemeinen Durchschnittssätzen nach §23 UStG .....	4 378	4 306	4 300	4 267	-0,8
Besteuerung nach dem Durchschnittssatz für Körperschaften, Personenvereinigungen und Vermögensmassen nach §23a UStG .....	220	236	262	268	2,3
Land- und forstwirtschaftl. Betriebe mit Regelbesteuerung nach §24 Abs. 4 UStG .....	9 961	10 002	10 178	10 652	4,7
Monatszahler .....	1 488 144	1 532 849	1 579 086	1 600 899	1,4
Vierteljahreszahler .....	1 371 839	1 353 419	1 330 064	1 320 084	-0,8
Abgabe der Voranmeldung .....					
auf amtlichen Vordruck .....	1 306 175	1 254 326	1 172 342	1 137 207	-3,0
auf abweichendem Vordruck .....	1 052 729	1 099 043	1 174 407	1 188 268	1,2
auf Magnetband .....	501 078	532 899	562 401	595 508	5,9
Dauerfristverlängerung .....	2 058 121	2 093 121	2 120 572	2 133 311	0,6
	<b>Lieferungen und Leistungen <sup>2)</sup> in Mill. EUR</b>				
Organkreise .....	730 446	674 589	889 796	934 466	5,0
Istbesteuerung nach § 20 UStG .....	34 312	36 965	37 735	38 526	2,1
Besteuerung nach allgemeinen Durchschnittssätzen nach §23 UStG .....	246	3 394	280	822	193,2
Besteuerung nach dem Durchschnittssatz für Körperschaften, Personenvereinigungen und Vermögensmassen nach §23a UStG .....	69	93	82	54	-34,0
Land- und forstwirtschaftl. Betriebe mit Regelbesteuerung nach §24 Abs. 4 UStG .....	2 349	2 367	2 691	2 851	5,9
Monatszahler .....	3 584 559	3 694 685	3 945 089	4 057 101	2,8
Vierteljahreszahler .....	194 688	202 627	207 838	215 784	3,8
Abgabe der Voranmeldung .....					
auf amtlichen Vordruck .....	2 845 093	2 850 476	2 988 994	3 018 800	1,0
auf abweichendem Vordruck .....	695 233	786 101	875 701	930 670	6,3
auf Magnetband .....	238 921	260 736	288 232	323 414	12,2
Dauerfristverlängerung .....	3 005 608	3 120 220	3 328 991	3 446 919	3,5

1) Steuerpflichtige mit jährlichen Lieferungen und Leistungen über 16 617 Euro.

2) Umsätze der Unternehmen. - Ohne Umsatzsteuer.

3) Ohne Lieferungen land- und forstwirtschaftlicher Betriebe nach §24 Abs.1 UStG.

4) Einschl. Steuer infolge Wechsels der Besteuerungsart/-form sowie Nachsteuer auf versteuerte Anzahlung wegen Steuersatzerhöhung.

## 1 Zeitreihen

1.2 Steuerpflichtige und deren Lieferungen und Leistungen nach Wirtschaftsabschnitten, Größenklassen der Lieferungen und Leistungen, Rechtsform und Ländern sowie Gründungen und Auflösungen

Erhebungsmerkmale	1998	1999	2000	2001	Zu- bzw. Abnahme 2001 gegenüber 2000 in %
	<b>Anzahl der Steuerpflichtigen</b>				
Steuerpflichtige insgesamt .....	2 859 983	2 886 268	2 909 150	2 920 983	0,4
nach dem wirtschaftlichen Schwerpunkt					
A Land- und Forstwirtschaft <sup>1)</sup> .....	61 101	63 237	64 847	66 147	2,0
B Fischerei und Fischzucht .....	881	908	917	921	0,4
C Bergbau und Gewinnung von Steinen und Erden .....	3 126	3 097	3 067	3 048	-0,6
D Verarbeitendes Gewerbe .....	294 675	292 723	291 885	289 166	-0,9
E Energie- und Wasserversorgung .....	8 561	9 304	10 035	10 812	7,7
F Baugewerbe .....	317 658	321 804	323 116	321 184	-0,6
G Handel: Instandhaltung u. Reparatur v. Kraftfahrzeugen u. Gebrauchsgütern .....	746 996	739 154	731 491	720 832	-1,5
H Gastgewerbe .....	257 744	254 881	251 865	248 763	-1,2
I Verkehr und Nachrichtenübermittlung .....	127 517	127 682	127 391	126 774	-0,5
J Kredit- und Versicherungsgewerbe .....	16 950	16 574	16 052	15 803	-1,6
K Grundstücks- und Wohnungswesen, Vermietung beweglicher Sachen, Erbringung von Dienstleistungen überwiegend für Unternehmen .....	715 951	739 545	760 671	779 411	2,5
L Öffentliche Verwaltung, Verteidigung, Sozialversicherung .....	752	696	660	649	-1,7
M Erziehung und Unterricht .....	25 785	26 758	27 665	28 336	2,4
N Gesundheits-, Veterinär- und Sozialwesen .....	31 855	33 078	34 576	37 177	7,5
O Erbringung von sonstigen öffentlichen und persönlichen Dienstleistungen .....	250 431	256 827	264 912	271 960	2,7
nach Größenklassen der Lieferungen und Leistungen von ... bis unter ... EUR					
16 617 - 50 000 .....	X	X	773 816	780 163	0,8
50 000 - 100 000 .....	X	X	568 174	571 378	0,6
100 000 - 250 000 .....	X	X	662 980	667 574	0,7
250 000 - 500 000 .....	X	X	357 108	356 059	-0,3
500 000 - 1 Mill. ....	X	X	238 229	237 048	-0,5
1 Mill. - 2 Mill. ....	X	X	143 908	143 501	-0,3
2 Mill. - 5 Mill. ....	X	X	93 323	93 404	0,1
5 Mill. - 10 Mill. ....	X	X	34 524	34 317	-0,6
10 Mill. - 25 Mill. ....	X	X	21 591	21 705	0,5
25 Mill. - 50 Mill. ....	X	X	7 786	7 818	0,4
50 Mill. - 100 Mill. ....	X	X	3 874	4 013	3,6
100 Mill. - 250 Mill. ....	X	X	2 352	2 420	2,9
250 Mill. und mehr .....	X	X	1 485	1 583	6,6
nach der Rechtsform					
Einzelunternehmen .....	2 033 853	2 037 230	2 040 713	2 041 786	0,1
OHG einschl. Gesellschaften des bürgerlichen Rechts .....	251 332	257 321	262 030	262 457	0,2
KG einschl. GmbH & Co. KG .....	96 057	99 688	102 937	106 147	3,1
AG, KGaA, bergrechtliche Gewerkschaften .....	3 139	3 951	5 526	6 856	24,1
Gesellschaften mit beschränkter Haftung .....	426 724	438 085	446 797	451 262	1,0
Erwerbs- u. Wirtschaftsgenossenschaften .....	6 962	6 693	6 372	6 068	-4,8
Betriebe gewerblicher Art von Körperschaften des öffentlichen Rechts .....	5 813	5 752	5 802	5 870	1,2
Sonstige Rechtsformen .....	36 103	37 548	38 973	40 537	4,0
nach Bundesländern					
Baden-Württemberg .....	404 428	405 554	407 807	409 625	0,4
Bayern .....	494 266	499 689	505 068	510 432	1,1
Berlin .....	109 485	109 908	110 806	110 942	0,1
Brandenburg .....	74 883	76 790	77 379	77 459	0,1
Bremen .....	21 496	21 469	21 463	21 552	0,4
Hamburg .....	75 612	76 211	77 007	77 539	0,7
Hessen .....	225 997	227 759	229 419	231 315	0,8
Mecklenburg-Vorpommern .....	48 420	49 744	50 524	50 513	0,0
Niedersachsen .....	242 189	245 037	248 340	248 648	0,1
Nordrhein-Westfalen .....	614 645	618 186	622 428	624 775	0,4
Rheinland-Pfalz .....	147 915	148 670	149 039	149 914	0,6
Saarland .....	33 955	33 880	34 042	34 029	0,0
Sachsen .....	131 285	134 512	135 869	134 908	-0,7
Sachsen-Anhalt .....	66 366	67 159	66 962	66 374	-0,9
Schleswig-Holstein .....	97 159	98 603	99 467	99 798	0,3
Thüringen .....	71 882	73 097	73 530	73 160	-0,5
Gründungen <sup>2)</sup> .....	174 018	170 079	158 745	151 128	-4,8
Auflösungen <sup>3)</sup> .....	130 769	120 262	115 669	118 708	2,6

1) Ohne land- und forstwirtschaftliche Betriebe, für die Vorsteuerbeträge in gleicher Höhe wie die Steuer festgesetzt sind, und für die somit keine Steuer zu entrichten ist.

2) Unternehmen, deren Steuerpflicht im Berichtsjahr begann und nicht bereits im gleichen Jahr wieder endete. Siehe auch methodische Erläuterungen im Textteil.

3) Unternehmen, deren Steuerpflicht im Berichtsjahr endete, ohne Unternehmen, deren Steuerpflicht im gleichen Jahr begründet wurde. Siehe auch methodische Erläuterungen im Textteil.



## 1 Zeitreihen

1.2 Steuerpflichtige und deren Lieferungen und Leistungen nach Wirtschaftsabschnitten, Größenklassen der Lieferungen und Leistungen, Rechtsform und Ländern sowie Gründungen und Auflosungen

Erhebungsmerkmale	1998	1999	2000	2001	Zu- bzw. Abnahme 2001 gegenüber 2000 in %
	<b>Lieferungen und Leistungen <sup>1)</sup> in Mill. EUR</b>				
Steuerpflichtige insgesamt .....	3 779 247	3 897 312	4 152 927	4 272 885	2,9
nach dem wirtschaftlichen Schwerpunkt					
A Land- und Forstwirtschaft .....	21 147	21 908	23 040	24 045	4,4
B Fischerei und Fischzucht .....	301	335	276	330	19,4
C Bergbau und Gewinnung von Steinen und Erden .....	24 494	25 076	26 601	25 254	-5,1
D Verarbeitendes Gewerbe .....	1 357 037	1 395 958	1 514 702	1 534 095	1,3
E Energie- und Wasserversorgung .....	132 077	128 441	144 216	174 199	20,8
F Baugewerbe .....	223 736	228 590	218 928	208 144	-4,9
G Handel: Instandhaltung u. Reparatur v. Kraftfahrzeugen u. Gebrauchsgütern .....	1 223 087	1 250 647	1 328 683	1 351 682	1,7
H Gastgewerbe .....	50 437	51 636	53 288	53 760	0,9
I Verkehr und Nachrichtenübermittlung .....	186 322	199 092	217 334	237 875	9,5
J Kredit- und Versicherungsgewerbe <sup>2)</sup> .....	27 850	28 919	30 917	32 058	3,7
K Grundstücks- und Wohnungswesen, Vermietung beweglicher Sachen, Erbringung von Dienstleistungen überwiegend für Unternehmen .....	411 255	433 774	458 162	488 758	6,7
L Öffentliche Verwaltung, Verteidigung, Sozialversicherung .....	3 382	3 724	4 425	3 172	-28,3
M Erziehung und Unterricht .....	4 326	4 787	4 836	5 204	7,6
N Gesundheits-, Veterinar- und Sozialwesen .....	30 681	32 632	33 986	38 091	12,1
O Erbringung von sonstigen öffentlichen und persönlichen Dienstleistungen .....	83 115	91 793	93 532	96 219	2,9
nach Größenklassen der Lieferungen und Leistungen von ... bis unter ... EUR					
16 617 - 50 000 .....	X	X	24 278	24 461	0,8
50 000 - 100 000 .....	X	X	40 959	41 164	0,5
100 000 - 250 000 .....	X	X	105 968	106 654	0,6
250 000 - 500 000 .....	X	X	126 237	125 776	-0,4
500 000 - 1 Mill. ....	X	X	167 420	166 589	-0,5
1 Mill. - 2 Mill. ....	X	X	200 770	200 355	-0,2
2 Mill. - 5 Mill. ....	X	X	286 776	287 538	0,3
5 Mill. - 10 Mill. ....	X	X	240 764	239 317	-0,6
10 Mill. - 25 Mill. ....	X	X	331 512	333 026	0,5
25 Mill. - 50 Mill. ....	X	X	270 984	272 288	0,5
50 Mill. - 100 Mill. ....	X	X	268 392	277 936	3,6
100 Mill. - 250 Mill. ....	X	X	359 880	368 862	2,5
250 Mill. und mehr .....	X	X	1 728 987	1 828 919	5,8
nach der Rechtsform					
Einzelunternehmen .....	502 824	502 358	510 372	509 095	-0,3
OHG einschl. Gesellschaften des bürgerlichen Rechts .....	229 167	244 438	251 462	253 791	0,9
KG einschl. GmbH & Co. KG .....	845 585	875 563	933 411	986 505	5,7
AG, KGaA, bergrechtliche Gewerkschaften .....	812 543	807 836	842 527	832 024	-1,2
Gesellschaften mit beschränkter Haftung .....	1 208 658	1 270 453	1 394 697	1 442 427	3,4
Erwerbs- u. Wirtschaftsgenossenschaften .....	51 802	50 177	52 027	54 031	3,9
Betriebe gewerblicher Art von Körperschaften des öffentlichen Rechts .....	32 385	34 462	29 820	28 949	-2,9
Sonstige Rechtsformen .....	96 283	112 026	138 610	166 063	19,8
nach Bundesländern					
Baden-Württemberg .....	581 997	610 485	661 039	680 407	2,9
Bayern .....	592 879	624 813	671 956	701 373	4,4
Berlin .....	100 571	103 588	103 275	107 590	4,2
Brandenburg .....	49 450	49 989	49 953	50 261	0,6
Bremen .....	43 606	43 562	49 363	51 789	4,9
Hamburg .....	209 184	220 036	245 417	245 993	0,2
Hessen .....	351 103	363 934	381 419	386 040	1,2
Mecklenburg-Vorpommern .....	31 916	31 895	32 252	32 981	2,3
Niedersachsen .....	320 898	334 710	356 301	371 713	4,3
Nordrhein-Westfalen .....	1 052 039	1 061 957	1 144 553	1 180 224	3,1
Rheinland-Pfalz .....	138 669	145 508	147 765	147 691	-0,1
Saarland .....	38 201	36 668	39 086	40 413	3,4
Sachsen .....	78 976	79 002	79 184	81 000	2,3
Sachsen-Anhalt .....	44 723	44 737	41 569	41 860	0,7
Schleswig-Holstein .....	102 134	101 999	106 027	108 939	2,7
Thüringen .....	42 900	44 432	43 770	44 611	1,9
Gründungen <sup>3)</sup> .....	116 790	156 473	132 299	137 862	4,2
Auflosungen <sup>4)</sup> .....	111 288	137 019	159 096	118 637	-25,4

1) Umsätze der Unternehmen. - Ohne Umsatzsteuer.

2) Ohne steuerfreie Bank- und Versicherungsumsätze, die nicht zum Vorsteuerabzug berechtigen.

3) Unternehmen, deren Steuerpflicht im Berichtsjahr begann und nicht bereits im gleichen Jahr wieder endete. Siehe auch methodische Erläuterungen im Textteil.

4) Unternehmen, deren Steuerpflicht im Berichtsjahr endete, ohne Unternehmen, deren Steuerpflicht im gleichen Jahr begründet wurde. Siehe auch methodische Erläuterungen im Textteil.

## 2 Allgemeiner Überblick

### 2.1 Steuerliche Merkmale 2001

Erhebungsmerkmal	Anzahl / Fälle	Betrag
		Mill. EUR
Steuerpflichtige <sup>1)</sup> insgesamt	2 920 983	x
Lieferungen und Leistungen <sup>2)</sup> insgesamt	x	4 272 885
Steuerpflichtige Lieferungen und Leistungen .....	2 914 926	3 420 847
zu 16 vom Hundert .....	2 865 049	2 989 184
zu 7 vom Hundert .....	698 680	431 727
zu anderen Steuersätzen .....	87 627	- 968
land- und forstwirtschaftlicher Betriebe <sup>3)</sup> .....	8 322	904
Steuerfreie Lieferungen und Leistungen .....	460 538	852 038
Steuerfreie Lieferungen und Leistungen mit Vorsteuerabzug .....	321 024	715 428
Inneregemeinschaftliche Lieferungen .....	170 652	354 631
an Abnehmer mit USt-IdNr. <sup>4)</sup> .....	169 225	353 368
neuer Fahrzeuge an Abnehmer ohne USt-IdNr. ....	2 371	1 231
Weitere steuerfreie Lieferungen und Leistungen mit Vorsteuerabzug .....	250 495	360 829
Steuerfreie Lieferungen und Leistungen ohne Vorsteuerabzug <sup>4)</sup> .....	181 290	136 578
Inneregemeinschaftliche Erwerbe insgesamt .....	326 293	304 667
Steuerpflichtige inneregemeinschaftliche Erwerbe .....	316 129	297 153
von Lieferanten mit USt-IdNr. zum Steuersatz von		
zu 16 vom Hundert .....	294 663	268 154
7 vom Hundert .....	43 298	28 934
neuer Fahrzeuge von Lieferern ohne USt-IdNr. ....	545	62
Steuerfreie inneregemeinschaftliche Erwerbe .....	14 489	7 515
Umsatzsteuer vor Abzug der Vorsteuerbeträge <sup>5)</sup> .....	2 915 476	553 228
für Lieferungen und Leistungen .....	2 914 913	508 279
für inneregemeinschaftliche Erwerbe .....	313 696	44 940
Abziehbare Vorsteuerbeträge .....	2 773 055	446 510
Vorsteuerbeträge aus Rechnungen von anderen Unternehmen .....	2 768 331	367 992
Vorsteuerbeträge aus dem inneregemeinschaftlichen		
Erwerb von Gegenständen .....	311 557	44 297
Entrichtete Einfuhrumsatzsteuer .....	135 512	33 993
Vorsteuerbeträge nach allg. Durchschnittssätzen (§§ 23, 23 a UStG) .....	4 692	35
Berichtigung des Vorsteuerabzugs .....	11 027	193
Umsatzsteuer-Vorauszahlung .....	2 919 355	106 869
Organkreise		
Lieferungen und Leistungen .....	} 17 909	934 466
Inneregemeinschaftliche Erwerbe .....		77 614
Umsatzsteuer-Vorauszahlung .....		13 668

1) Steuerpflichtige mit jährlichen Lieferungen und Leistungen über 16 617 Euro.

2) Umsätze der Unternehmen. - Ohne Umsatzsteuer.

3) Umsätze nach § 24 Abs. 1 UStG, für die eine Steuer zu entrichten ist (Sägewerkserzeugnisse, Getränke und alkoholische Flüssigkeiten).

4) Ohne Lieferungen land- und forstwirtschaftlicher Betriebe nach § 24 Abs. 1 UStG.

5) Einschl. Steuer infolge Wechsels der Besteuerungsart/-form sowie Nachsteuer auf versteuerte Anzahlungen wegen Steuersatzerhöhung.

2 Allgemeiner Überblick  
2.2 Steuerpflichtige und deren Lieferungen und Leistungen nach Wirtschaftsabschnitten, Größenklassen  
der Lieferungen und Leistungen, Rechtsform und Ländern

Erhebungsmerkmal	Steuerpflichtige <sup>1)</sup>	Lieferungen und Leistungen <sup>2)</sup>	Umsatzsteuer <sup>3)</sup> vor Abzug der Vorsteuerbeträge	Abziehbare Vorsteuer- beträge	Umsatzsteuer- Voraus- zahlung
	Anzahl	Mio. EUR			
Steuerpflichtige insgesamt .....	2 920 983	4 272 885	553 228	446 510	106 869
nach dem wirtschaftlichen Schwerpunkt					
A Land- und Forstwirtschaft .....	66 147	24 045	2 551	2 066	489
B Fischerei und Fischzucht .....	921	330	24	18	7
C Bergbau und Gewinnung von Steinen und Erden .....	3 048	25 254	3 604	2 653	952
D Verarbeitendes Gewerbe .....	289 166	1 534 095	175 806	162 101	13 775
E Energie- und Wasserversorgung .....	10 812	174 199	26 659	20 831	5 835
F Baugewerbe .....	321 184	208 144	32 620	20 400	12 218
G Handel: Instandhaltung u. Reparatur v. Kraftfahrzeugen u. Gebrauchsgütern .....	720 832	1 351 682	190 691	159 312	31 425
H Gastgewerbe .....	248 763	53 760	7 716	4 164	3 554
I Verkehr und Nachrichtenübermittlung .....	126 774	237 875	26 456	19 306	7 165
J Kredit- und Versicherungsgewerbe <sup>4)</sup> .....	15 803	32 058	5 039	4 090	950
K Grundstücks- und Wohnungswesen, Vermietung beweglicher Sachen, Erbringung von Dienstleistungen überwiegend für Unternehmen .....	779 411	488 758	67 855	42 530	25 340
L Öffentliche Verwaltung, Verteidigung, Sozialversicherung .....	649	3 172	326	360	- 34
M Erziehung und Unterricht .....	28 336	5 204	559	268	291
N Gesundheits-, Veterinar- und Sozialwesen .....	37 177	38 091	1 103	756	347
O Erbringung von sonstigen öffentlichen und persönlichen Dienstleistungen .....	271 960	96 219	12 217	7 656	4 554
nach Größenklassen der Lieferungen und Leistungen					
von ... bis unter ... EUR					
16 617 - 50 000 .....	780 163	24 461	3 702	2 113	1 590
50 000 - 100 000 .....	571 378	41 164	6 140	3 241	2 902
100 000 - 250 000 .....	667 574	106 654	15 670	8 711	6 965
250 000 - 500 000 .....	356 059	125 776	18 321	10 758	7 570
500 000 - 1 Mill. ....	237 048	166 589	24 312	15 053	9 266
1 Mill. - 2 Mill. ....	143 501	200 355	29 265	19 584	9 684
2 Mill. - 5 Mill. ....	93 404	287 538	40 837	28 993	11 856
5 Mill. - 10 Mill. ....	34 317	239 317	33 044	24 791	8 269
10 Mill. - 25 Mill. ....	21 705	333 026	44 631	35 340	9 301
25 Mill. - 50 Mill. ....	7 818	272 288	34 586	28 602	6 000
50 Mill. - 100 Mill. ....	4 013	277 936	34 832	29 531	5 334
100 Mill. - 250 Mill. ....	2 420	368 862	45 796	39 434	6 379
250 Mill. - 500 Mill. ....	863	297 003	36 222	31 911	4 314
500 Mill. - 1 Mrd. ....	376	260 404	32 915	28 609	4 297
1 Mrd. und mehr .....	344	1 271 511	152 953	139 841	13 143
nach der Rechtsform					
Einzelunternehmen .....	2 041 786	509 095	73 018	46 497	26 525
OHG einschl. Ges. d. bürgerl. Rechts .....	262 457	253 791	34 619	24 653	9 973
KG einschl. GmbH & Co. KG .....	106 147	986 505	128 246	106 517	21 772
AG, KGaA, begr. Gewerkschaften .....	6 856	832 024	91 751	88 544	3 222
Gesellschaften m. beschränkter Haftung .....	451 262	1 442 427	198 213	155 643	42 663
Erwerbs- u. Wirtschaftsgenossenschaften .....	6 068	54 031	5 447	4 904	548
Betriebe gewerblich v. Art v. Korporation .....	5 870	28 949	2 165	1 972	193
Sonstige Rechtsformen .....	40 537	166 063	19 769	17 780	1 973
nach Bundesländern					
Baden-Württemberg .....	409 625	680 407	84 780	71 870	12 902
Bayern .....	510 432	701 373	88 476	72 455	16 029
Berlin .....	110 942	107 590	14 849	10 124	4 726
Brandenburg .....	77 459	50 261	6 947	4 935	2 014
Bremen .....	21 552	51 789	6 028	5 361	669
Hamburg .....	77 539	245 993	32 677	25 710	6 969
Hessen .....	231 315	386 040	50 472	41 412	9 105
Mecklenburg-Vorpommern .....	50 513	32 981	3 985	3 206	783
Niedersachsen .....	248 648	371 713	44 426	39 106	5 345
Nordrhein-Westfalen .....	624 775	1 180 224	157 354	123 865	33 526
Rheinland-Pfalz .....	149 914	147 691	19 705	15 243	4 470
Saarland .....	34 029	40 413	5 992	4 488	1 525
Sachsen .....	134 908	81 000	11 207	8 673	2 533
Sachsen-Anhalt .....	66 374	41 860	5 708	4 245	1 464
Schleswig-Holstein .....	99 798	108 939	14 504	11 165	3 344
Thüringen .....	73 160	44 611	6 117	4 652	1 464

1) Steuerpflichtige mit Lieferungen und Leistungen über 16 617 Euro.

2) Umsätze der Unternehmen. - Ohne Umsatzsteuer.

3) Für Lieferungen und Leistungen sowie innergemeinschaftliche Erwerbe: einschl. Steuer infolge Wechsels der Besteuerungsart/-form sowie Nachsteuer auf versteuerte Anzahlungen wegen Steuersatzerhöhung.

4) Ohne steuerfreie Bank- und Versicherungsumsätze, die nicht zum Vorsteuerabzug berechtigen.

2 Allgemeiner Überblick

2.3 Steuerpflichtige, Umsätze und Umsatzsteuer 2001 nach wirtschaftlicher Gliederung

Nr. der Klassifikation der Wirtschaftszweige	Wirtschaftsgliederung	Steuerpflichtige <sup>1)</sup>	Lieferungen und Leistungen <sup>2)</sup>	Innergemeinschaftliche Erwerbe <sup>2)</sup>	Umsatzsteuer vor Abzug der Vorsteuerbeträge	Abziehbare Vorsteuerbeträge	Umsatzsteuer-Vorauszahlung
		Anzahl	1 000 EUR				
A - O	Wirtschaftszweige insgesamt	2 920 983	4 272 885 186	304 667 461	553 227 524	446 509 964	106 868 636
A	Land- u. Forstwirtschaft	66 147	24 044 556	523 313	2 551 158	2 065 987	489 333
01	Landwirtschaft, gewerbliche Jagd	62 560	23 267 462	515 111	2 436 405	1 994 139	446 401
01.1	Pflanzenbau	23 194	5 700 729	162 516	521 507	443 177	79 791
01.11	Ackerbau	10 057	3 033 086	45 533	264 340	296 003	- 30 250
01.12	Gartenbau	4 843	1 502 840	102 948	161 452	118 463	43 043
01.12.1	Gemüsebau	306	193 414	11 139	16 072	16 620	- 539
01.12.2	Zierpflanzenbau	661	281 785	37 749	26 819	21 941	4 886
01.12.3	Baumschulen	522	187 775	13 550	20 789	14 946	5 843
01.12.4	Allgemeiner Gartenbau	3 354	839 866	40 510	97 772	64 955	32 853
01.13	Dauerkulturbau	8 294	1 164 802	14 036	95 714	28 710	66 997
01.13.1	Obstbau	290	90 908	7 678	8 544	7 458	1 114
01.13.2	Weinbau	7 913	1 044 916	4 382	84 377	19 026	65 315
01.13.3	Allgemeiner Dauerkulturbau	91	28 978	1 975	2 794	2 226	568
01.2	Tierhaltung	7 443	4 685 640	222 803	367 921	400 175	- 31 418
01.21	Haltung v. Rindern	2 618	804 463	21 918	72 984	81 595	- 8 080
01.22	Haltung v. Schafen, Ziegen, Pferden u. Eseln	927	181 962	3 409	15 078	17 916	- 2 821
01.23	Haltung v. Schweinen	1 462	888 997	25 383	68 962	71 947	- 2 768
01.24	Haltung v. Geflügel	1 098	1 918 688	97 025	138 974	156 299	- 17 289
01.25	Sonst. Tierhaltung	1 338	891 530	75 068	71 923	72 418	- 461
01.3	Gemischte Landwirtschaft	9 363	4 945 779	30 121	415 679	501 634	- 84 444
01.4	Erbrg. v. Dienstleistg. i. d. Landwirtschaft u. ä.	22 556	7 934 689	99 670	1 131 250	649 112	482 465
01.41	Erbrg. v. Dienstleistg. i. Pflanzenbau u. ä.	21 588	7 378 193	93 859	1 084 333	605 496	479 166
01.41.1	Erbrg. v. Dienstleistg. i. Pflanzenbau	2 401	1 018 850	21 025	131 459	107 221	24 277
01.41.2	Garten- u. Landschaftsbau	16 790	5 780 676	60 248	875 055	457 272	418 073
01.41.3	Erbrg. v. gärtn. Dienstleistg. (oh. Gartenbau u. ä.)	2 397	578 666	12 586	77 819	41 003	36 816
01.42	Erbrg. v. Dienstleistg. i. d. Tierhaltung	968	556 496	5 811	46 917	43 616	3 299
01.5	Gewerbliche Jagd	4	626	-	49	42	7
02	Forstwirtschaft	3 587	777 093	8 203	114 753	71 848	42 932
02.01	Forstwirtschaft (oh. Erbrg. v. Dienstleistg.)	1 246	264 238	3 787	36 468	23 295	13 191
02.02	Erbringung v. forstw. Dienstleistg.	2 341	512 855	4 416	78 285	48 554	29 741
B/05	Fischerei u. Fischzucht	921	329 699	22 120	24 413	17 754	6 880
05.01	Fischerei	611	213 263	14 251	11 498	6 578	4 920
05.01.1	Hochsee- u. Küstenfischerei	521	193 800	12 596	9 727	5 439	4 288
05.01.2	Fluß- u. Seenfischerei	90	19 463	1 655	1 771	1 138	633
05.02	Teichwirtschaft u. Fischzucht	310	116 436	7 869	12 915	11 177	1 959
C	Bergbau u. Gew. v. Steinen u. Erden	3 048	25 253 606	1 202 397	3 604 284	2 652 529	952 115
CA	Kohlenbergbau, Torfgewinnung, Gewinnung von Erdöl und Erdgas, Bergbau auf Uran- und Thoriumerze	248	16 167 878	996 346	2 416 942	1 760 184	656 758
10	Kohlenbergbau, Torfgewinnung	161	10 014 739	425 798	1 397 883	878 727	519 156
10.1	Steinkohlenbergbau u. -briketttherstellung	.	.	.	.	.	.
10.2	Braunkohlenbergbau u. -briketttherstellung	.	.	.	.	.	.
10.3	Torfgewinnung u. -veredlung	151	221 662	4 335	29 199	21 257	7 941
11	Gew. v. Erdöl u. Erdgas, Erbrg. verb. Dienstleistg.	87	6 153 139	570 549	1 019 058	881 457	137 602
11.1	Gew. v. Erdöl u. Erdgas	.	.	.	.	.	.
11.2	Erbrg. v. Dienstleistg. bei d. Gew. v. Erdöl u. Erdgas	.	.	.	.	.	.
CB	Erzbergbau, Gewinnung von Steinen und Erden, sonstiger Bergbau	2 800	9 085 728	206 051	1 187 342	892 345	295 357
13	Erzbergbau	.	.	.	.	.	.
13.1	Eisenerzbergbau	.	.	.	.	.	.
13.2	NE-Metallerzbergbau (oh. Uran- u. Thoriumerze)	.	.	.	.	.	.
14	Gew. v. Steinen u. Erden, sonst. Bergbau	.	.	.	.	.	.
14.1	Gew. v. Natursteinen	929	3 082 692	95 236	446 222	315 448	131 012
14.11	Gew. v. Naturwerksteinen u. Natursteinen ang.	751	2 204 024	57 557	312 628	223 206	89 659
14.12	Gew. v. Kalk, Dolom., Gips- u. Anhydritstein, Kreide	140	831 288	22 567	123 738	86 724	37 014
14.13	Gew. v. Schiefer	38	47 380	15 112	9 856	5 517	4 339
14.2	Gew. v. Kies, Sand, Ton u. Kaolin	1 676	3 870 184	35 680	572 416	374 013	198 493
14.21	Gew. v. Kies u. Sand	1 611	3 483 032	25 839	532 704	336 316	196 479
14.22	Gew. v. Ton u. Kaolin	65	387 152	9 841	39 712	37 697	2 014
14.3	Bergbau a. chemische u. Dünge- u. Mineralerze	.	.	.	.	.	.
14.4	Gew. v. Salz	.	.	.	.	.	.
14.5	Gew. v. Steinen u. Erden ang., sonst. Bergbau	.	.	.	.	.	.
D	Verarbeitendes Gewerbe	289 166	1 534 094 636	152 587 974	175 805 746	162 100 845	13 775 242
DA	Ernährungsgewerbe und Tabakverarbeitung	46 244	177 044 633	13 912 120	17 210 995	14 496 329	2 729 766
15	Ernährungsgewerbe	46 190	160 538 840	11 597 133	14 478 903	13 629 104	864 899
15.1	Schlachten u. Fleischverarbeitung	17 599	31 039 260	1 530 975	2 298 523	2 240 500	59 729
15.11	Schlachten (oh. Schlachten v. Geflügel)	875	5 964 751	307 999	422 441	445 494	- 22 565
15.12	Schlachten v. Geflügel	91	1 926 328	104 931	142 130	152 936	- 10 806
15.13	Fleischverarbeitung	16 633	23 148 181	1 118 045	1 733 952	1 642 070	93 100
15.2	Fischverarbeitung	281	1 334 310	207 321	100 959	110 069	- 9 078

1) Steuerpflichtige mit jährlichen Lieferungen und Leistungen über 16 617 Euro.

2) Umsätze der Unternehmen. - Ohne Umsatzsteuer.

2 Allgemeiner Überblick

2.3 Steuerpflichtige, Umsätze und Umsatzsteuer 2001 nach wirtschaftlicher Gliederung

Nr. der Klassifikation der Wirtschaftszweige	Wirtschaftsgliederung	Steuerpflichtige <sup>1)</sup>	Lieferungen und Leistungen <sup>2)</sup>	Innergemeinschaftliche Erwerbe <sup>2)</sup>	Umsatzsteuer vor Abzug der Vorsteuerbeträge	Abziehbare Vorsteuerbeträge	Umsatzsteuer-Vorauszahlung
		Anzahl			1 000 EUR		
15.3	Obst- u. Gemüseverarbeitung .....	769	7 102 028	803 775	763 872	740 202	24 149
15.31	Verarb. v. Kartoffeln .....	91	1 114 324	63 326	84 940	98 534	- 13 594
15.32	H.v. Frucht- u. Gemüsesäften .....	291	2 962 085	385 922	410 925	348 938	62 212
15.33	Verarb. v. Obst u. Gemüse a. n. g. ....	387	3 025 619	354 526	268 007	292 730	- 24 469
15.4	H.v. pflanzlichen u. tierischen Ölen u. Fetten .....	105	7 429 231	1 031 729	588 892	615 498	- 26 575
15.41	H.v. rohen Ölen u. Fetten .....	61	2 801 732	370 801	179 670	195 490	- 15 789
15.42	H.v. raffinierten Ölen u. Fetten .....	26	911 114	64 678	52 857	79 823	- 26 967
15.43	H.v. Margarine u. a. Nahrungsfetten .....	18	3 716 386	596 250	356 365	340 185	16 180
15.5	Milchverarbeitung .....	726	24 009 523	1 480 528	1 564 547	2 115 230	- 545 576
15.51	Milchverarbeitung (oh. H.v. Speiseeis) .....	471	23 285 471	1 359 016	1 500 976	2 050 136	- 544 112
15.52	H.v. Speiseeis .....	255	724 051	121 512	63 571	65 094	- 1 465
15.6	Mahl- u. Schalmühlen, H.v. Stärke u. Stärkeerzeugn. ....	953	5 771 381	767 754	454 004	482 114	- 28 110
15.61	Mahl- u. Schalmühlen .....	912	4 255 362	327 046	326 854	352 267	- 25 413
15.62	H.v. Stärke u. Stärkeerzeugnissen .....	41	1 516 019	440 707	127 150	129 847	- 2 697
15.7	H.v. Futtermitteln .....	783	7 223 656	1 052 197	688 089	681 885	6 224
15.71	H.v. Futtermitteln f. Nutztiere .....	573	4 805 517	525 277	491 896	462 321	29 595
15.72	H.v. Futtermitteln f. sonst. Tiere .....	210	2 418 139	526 920	196 193	219 564	- 23 371
15.8	Sonst. Ernährungsgewerbe (oh. Getränkeherstellung) .....	21 555	50 884 725	3 173 747	3 940 249	3 982 694	- 42 254
15.81	H.v. Backwaren (oh. Dauerbackwaren) .....	19 363	15 453 489	224 111	1 215 960	1 001 846	214 302
15.82	H.v. Dauerbackwaren .....	371	2 880 521	174 219	188 479	248 560	- 60 081
15.83	Zuckerindustrie .....	24	3 570 014	121 689	239 892	270 780	- 30 888
15.84	H.v. Süßwaren (oh. Dauerbackwaren) .....	353	7 297 894	733 689	566 204	638 760	- 72 555
15.85	H.v. Teigwaren .....	292	819 088	88 506	63 422	68 045	- 4 620
15.86	Verarb. v. Kaffee u. Tee, H. v. Kaffee-Ersatz .....	129	8 873 464	504 093	767 434	745 446	21 988
15.87	H.v. Würzen u. Soßen .....	149	1 654 505	131 839	123 591	141 974	- 18 383
15.88	H.v. homogenisierten u. diätetischen Nahrungsm. ....	149	425 750	30 330	43 584	40 023	3 561
15.89	H.v. sonst. Nahrungsmitteln (oh. Getränke) .....	725	9 910 000	1 165 273	731 684	827 260	- 95 578
15.9	Getränkeherstellung .....	3 419	25 744 728	1 549 108	4 079 769	2 660 913	1 426 389
15.91	H.v. Spirituosen .....	580	4 101 662	236 052	668 615	356 021	319 471
15.92	Alkoholbrennerei .....	623	276 329	27 609	44 650	25 375	19 279
15.93	H.v. Wein a. frischen Trauben .....	494	1 938 635	217 831	321 529	191 762	129 768
15.94	H.v. Apfelwein u. sonst. Fruchtweinen .....	142	233 022	3 282	35 942	27 936	8 006
15.95	H.v. Wermutwein u. sonst. aromatisierten Weinen .....	33	67 557	6 452	11 308	8 003	3 305
15.96	H.v. Bier .....	1 076	11 044 739	256 161	1 640 823	1 049 743	591 131
15.97	H.v. Malz .....	54	504 757	46 095	62 246	42 982	19 264
15.98	Mineralbrunnen, H.v. Erfrischungsgetränken .....	417	7 578 028	755 626	1 294 656	959 093	336 165
16	Tabakverarbeitung .....	54	16 505 793	2 314 987	2 732 091	867 225	1 864 867
16.00.1	Tabakverarbeitung (oh. H.v. Zigaretten) .....	44	5 115 130	794 884	869 477	268 153	601 323
16.00.2	H.v. Zigaretten .....	10	11 390 663	1 520 102	1 862 615	599 071	1 263 543
DB	Textil- und Bekleidungs-gewerbe .....	12 804	34 322 058	4 689 404	4 448 303	3 853 834	595 543
17	Textilgewerbe .....	6 645	19 889 079	2 595 225	2 525 458	2 208 799	317 690
17.1	Spinnstoffaufbereitung u. Spinnerei .....	260	2 500 028	307 149	269 284	287 289	- 18 006
17.11	Baumwollaufbereitung u. -spinnerei .....	51	458 406	65 215	57 183	54 065	3 118
17.12	Wollaufbereitung u. Streichgarnspinnerei .....	65	386 694	49 218	49 462	39 350	10 113
17.13	Wollaufbereitung u. Kammgarnspinnerei .....	34	403 308	29 725	25 805	53 563	- 27 758
17.14	Flachs-aufbereitung u. -spinnerei .....	15	14 796	753	1 953	1 712	241
17.15	Zwirnen u. Texturieren v. Filamentgarnen usw. ....	31	580 811	46 045	57 876	65 901	- 8 024
17.16	Nahgarnfertigung .....	40	570 517	102 967	66 756	63 256	3 499
17.17	Sonst. Spinnstoffaufbereitung u. Spinnerei .....	24	85 496	13 227	10 249	9 443	806
17.2	Weberei .....	599	3 869 476	532 620	488 984	429 411	59 572
17.21	Baumwollweberei .....	356	2 455 162	303 532	318 676	278 812	39 863
17.22	Streichgarnweberei .....	19	133 389	9 646	12 933	12 434	499
17.23	Kammgarnweberei .....	63	351 182	79 539	48 566	40 687	7 879
17.24	Seiden- u. Filamentgarnweberei .....	41	380 527	49 817	40 512	40 208	304
17.25	Sonst. Weberei .....	120	549 216	90 086	68 297	57 270	11 027
17.3	Textilveredlung .....	625	1 649 858	105 018	207 439	173 697	33 742
17.4	H.v. Konfektion, Textilwaren (oh. Bekleidung) .....	1 416	3 162 823	410 768	436 615	356 388	80 227
17.5	Sonst. Textilgewerbe (oh. H.v. Maschenware) .....	3 106	7 272 097	945 968	950 314	818 403	131 944
17.51	H.v. Teppichen .....	274	1 105 856	192 986	167 899	125 376	42 529
17.52	H.v. Seilerwaren .....	165	203 384	14 079	26 988	20 588	6 400
17.53	H.v. Vliesstoff, Erzeugn. daraus (oh. Bekleidung) .....	23	689 617	110 475	67 234	73 524	- 6 289
17.54	Textilgewerbe ang. ....	2 644	5 273 241	628 427	688 193	598 915	89 305
17.6	H.v. gewirktem u. gestricktem Stoff .....	423	682 152	67 122	93 372	76 209	17 163
17.7	H.v. gewirkten u. gestrickten Fertigerzeugn. ....	216	752 645	226 580	79 450	67 403	13 048
17.71	H.v. Strumpfwaren .....	105	475 386	188 871	40 926	34 558	7 369
17.72	H.v. Pullovern, Strickjacken u. ä. ....	111	277 259	37 710	38 525	32 845	5 680
18	Bekleidungs-gewerbe .....	6 159	14 432 978	2 094 179	1 922 845	1 645 034	277 853
18.1	H.v. Lederbekleidung .....	116	149 694	14 574	22 840	18 039	4 801
18.2	H.v. Bekleidung (oh. Lederbekleidung) .....	5 458	14 052 654	2 044 746	1 869 680	1 602 286	267 434
18.21	H.v. Arbeits- u. Berufsbekleidung .....	193	600 000	49 678	80 382	61 884	18 497
18.22	H.v. Oberbekleidg. (oh. Arbeits- u. Berufsbekleidg.) .....	2 645	9 748 912	1 522 624	1 253 857	1 111 298	142 598
18.23	H.v. Wasche .....	399	1 969 128	280 770	287 114	233 565	53 549

1) Steuerpflichtige mit jährlichen Lieferungen und Leistungen über 16 617 Euro.

2) Umsätze der Unternehmen. - Ohne Umsatzsteuer.

2 Allgemeiner Überblick

2.3 Steuerpflichtige, Umsätze und Umsatzsteuer 2001 nach wirtschaftlicher Gliederung

Nr. der Klassifikation der Wirtschaftszweige	Wirtschaftsgliederung	Steuerpflichtige <sup>1)</sup>	Lieferungen und Leistungen <sup>2)</sup>	Innergemeinschaftliche Erwerbe <sup>2)</sup>	Umsatzsteuer vor Abzug der Vorsteuerbeträge	Abziehbare Vorsteuerbeträge	Umsatzsteuer-Vorauszahlung
		Anzahl			1 000 EUR		
18.24	H.v. sonst. Bekleidg. u. Bekleidungszubehör .....	2 221	1 734 614	191 674	248 327	195 539	52 790
18.24.1	H.v. Sportbekleidung .....	352	805 608	88 030	109 159	94 937	14 221
18.24.2	H.v. Hüten u. sonst. Kopfbedeckungen .....	116	133 897	13 914	18 830	13 808	5 023
18.24.3	H.v. Bekleidg., Bekleidg. zubeh. f. Kleinkinder .....	99	63 393	5 277	9 124	7 547	1 577
18.24.4	H.v. sonst. gewirkten u. gestr. Fertigerzeugnissen .....	88	106 160	13 567	15 775	12 282	3 494
18.24.5	H.v. Bekleidungszubehör a. n. g. ....	342	397 801	47 719	59 217	45 223	13 993
18.24.6	Mit dem Bekleidungs-gewerbe verb. Tätigkeiten .....	1 224	227 755	23 166	36 223	21 742	14 482
18.3	Zurichtung u. Färben v. Fellen, H.v. Pelzwaren .....	585	230 630	34 859	30 325	24 710	5 618
DC / 19	Ledergewerbe .....	2 556	6 166 359	1 153 271	855 017	721 986	133 049
19.1	Ledererzeugung .....	182	644 586	68 357	62 859	79 550	- 16 691
19.2	Lederverarb. (oh. H.v. Lederbekleidung u. Schuhen) .....	897	772 624	80 717	110 573	81 903	28 671
19.3	H.v. Schuhen .....	1 477	4 749 149	1 004 198	681 585	560 532	121 069
DD / 20	Holzgewerbe (ohne H.v. Möbeln) .....	21 569	23 513 618	1 275 972	3 345 821	2 514 836	831 463
20.1	Säge-, Hobel- u. Holzimprägnierwerke .....	3 982	5 175 498	326 929	711 230	531 891	179 289
20.2	Furnier-, Sperrh.-, Holzfaserpl.- u. -spanpl. werke .....	317	4 429 285	407 994	5 199 13	528 701	- 8 772
20.20.1	Furnier-, Sperrholz- u. Holzfaserspanplattenwerke .....	228	1 841 887	140 430	215 194	204 878	10 332
20.20.2	Holzspanplattenwerke .....	89	2 587 398	267 564	304 719	323 823	- 19 104
20.3	H.v. Konstr.-, Fertigl.-, Ausbauelement. u. a. a. Holz .....	11 959	9 921 719	350 007	1 539 845	1 044 526	495 879
20.4	H.v. Verpackungsmitteln u. Lagerbehältern a. Holz .....	695	986 360	30 615	148 706	101 464	47 242
20.5	H.v. Holzwaren ang. Kork-, Flecht- u. Korbwaren .....	4 616	3 000 756	160 427	426 126	308 254	117 826
20.51	H.v. Holzwaren ang. Veredlg. v. Holzwaren .....	4 409	2 876 794	135 766	407 922	296 418	111 457
20.52	H.v. Kork-, Flecht- u. Korbwaren .....	207	123 962	24 661	18 205	11 836	6 369
DE	Papier-, Verlags- und Druckgewerbe .....	29 783	100 301 072	6 300 570	12 753 073	9 937 334	2 823 096
21	Papiergewerbe .....	2 918	33 891 266	4 766 957	4 394 617	3 802 306	596 641
21.1	H.v. Holzstoff, Zellstoff, Papier, Karton u. Pappe .....	696	16 065 247	2 580 749	1 869 300	1 846 438	22 867
21.11	H.v. Holzstoff u. Zellstoff .....	73	510 690	102 048	67 077	56 707	10 370
21.12	H.v. Papier, Karton u. Pappe .....	623	15 554 557	2 478 701	1 802 223	1 789 731	12 497
21.2	Papier-, Karton- u. Pappe-Verarbeitung .....	2 222	17 826 019	2 186 208	2 525 317	1 955 868	573 775
21.21	H.v. Wellpapier u. -pappe, Verpackungsmitteln .....	882	9 718 744	1 003 252	1 360 286	1 056 615	305 331
21.22	H.v. Haushalts- u. Hygieneart. a. Zellstoff u. Papier .....	358	3 477 073	628 053	521 411	419 054	102 385
21.23	H.v. Schreibwaren, Bürobedarf a. Papier u. Pappe .....	558	2 488 076	296 490	365 079	253 381	111 729
21.24	H.v. Tapeten .....	61	768 903	119 846	96 117	85 947	10 171
21.25	H.v. sonst. Waren aus Papier, Karton u. Pappe .....	363	1 373 222	138 567	182 424	140 872	44 160
22	Verlags-, Druckgewerbe, Vervielfältigung .....	26 865	66 409 807	1 533 613	8 358 456	6 135 028	2 226 454
22.1	Verlagsgewerbe .....	9 325	40 037 771	775 800	4 722 807	3 669 755	1 054 375
22.11	Buchverlag u. Musikverlag .....	3 708	13 273 612	388 962	1 424 854	1 204 258	221 822
22.11.1	Buchverlag (oh. Adreßbuchverlag) .....	2 533	11 533 992	347 343	1 174 688	1 004 258	171 566
22.11.2	Adreßbuchverlag .....	150	1 109 941	1 802	174 554	148 754	25 881
22.11.3	Musikverlag .....	1 025	629 678	39 817	75 612	51 246	24 375
22.12	Zeitungsverlag .....	636	8 897 847	32 668	1 174 906	784 019	390 889
22.12.1	Verlag v. Tageszeitungen .....	338	7 890 952	26 982	1 039 920	692 315	347 607
22.12.2	Verlag v. Wochen- u. Sonntagszeitungen .....	298	1 006 895	5 686	134 986	91 704	43 281
22.13	Zeitschriftenverlag .....	1 857	13 285 748	217 242	1 536 896	1 243 586	293 353
22.13.1	Verlag v. Fachzeitschriften .....	701	3 067 847	21 454	341 492	275 501	66 021
22.13.2	Verlag v. allgemeinen Zeitschriften .....	577	8 791 177	185 373	1 008 242	829 308	178 934
22.13.3	Verlag v. sonst. Zeitschriften .....	579	1 426 724	10 416	187 162	138 776	48 398
22.14	Verlag v. bespielten Tonträgern .....	203	361 687	19 116	54 007	39 269	14 738
22.15	Sonst. Verlags-gewerbe .....	2 921	4 218 877	117 812	532 144	398 623	133 574
22.2	Druckgewerbe .....	16 583	25 362 518	682 367	3 494 035	2 371 687	1 124 049
22.21	Zeitungsdruckerei .....	393	3 649 135	38 616	475 397	302 491	172 932
22.22	Druckerei (oh. Zeitungsdruckerei) .....	12 050	18 748 513	555 110	2 574 221	1 805 829	769 707
22.23	Druckweiterverarbeitung .....	1 112	837 170	13 980	120 629	66 573	54 407
22.24	Satzherstellung u. Reproduktion .....	2 133	1 385 496	22 344	207 747	122 097	85 650
22.25	Sonst. Druckgewerbe .....	895	742 205	52 317	116 041	74 697	41 353
22.3	Vervielf. v. besp. Ton-, Bild- u. Datenträgern .....	957	1 009 517	75 447	141 614	93 586	48 030
22.31	Vervielfältigung v. bespielten Tonträgern .....	539	693 536	63 093	93 163	66 517	26 648
22.32	Vervielfältigung v. bespielten Bildträgern .....	148	110 833	10 194	17 604	11 310	6 294
22.33	Vervielfältigung v. bespielten Datenträgern .....	270	205 148	2 159	30 846	15 759	15 087
DF / 23	Kokerei, Mineralölverarbeitung, Herstellung und Verarbeitung von Spalt- und Brutstoffen .....	179	85 043 228	6 769 687	13 593 529	9 893 743	3 699 786
23.1	Kokerei .....	9	227 123	6 149	36 792	48 691	- 11 899
23.2	Mineralölverarbeitung .....	142	83 708 132	6 648 698	13 400 499	9 707 356	3 693 143
23.3	H.u. Verarb. v. Spalt- u. Brutstoffen .....	28	1 107 973	114 840	156 238	137 696	18 542
DG / 24	Chemische Industrie .....	5 272	145 482 275	24 454 988	16 529 836	16 613 813	- 62 610
24.1	H.v. chemischen Grundstoffen .....	1 211	59 788 863	8 029 659	6 109 321	6 956 401	- 833 498
24.11	H.v. Industriegasen .....	48	675 861	68 305	109 816	74 412	35 404
24.12	H.v. Farbstoffen u. Pigmenten .....	56	1 055 727	195 244	125 742	111 374	14 369
24.13	H.v. sonst. anorganischen Grundstoffen u. Chemik. ....	121	6 636 727	978 407	669 519	951 029	- 275 975
24.14	H.v. sonst. organischen Grundstoffen u. Chemik. ....	620	39 837 109	4 990 867	3 897 928	4 353 387	- 447 411
24.15	H.v. Düngemitteln u. Stickstoffverbindungen .....	59	1 056 251	175 946	153 604	133 931	19 673
24.16	H.v. Kunststoff in Primärformen .....	287	10 372 421	1 605 201	1 138 497	1 314 914	- 176 417
24.17	H.v. synthetischem Kautschuk in Primärformen .....	20	154 765	15 689	14 214	17 356	- 3 141

1) Steuerpflichtige mit jährlichen Lieferungen und Leistungen über 16 617 Euro.

2) Umsätze der Unternehmen. - Ohne Umsatzsteuer.

2 Allgemeiner Überblick

2.3 Steuerpflichtige, Umsätze und Umsatzsteuer 2001 nach wirtschaftlicher Gliederung

Nr. der Klassifikation der Wirtschaftszweige	Wirtschaftsgliederung	Steuerpflichtige <sup>1)</sup>	Lieferungen und Leistungen <sup>2)</sup>	Innergemeinschaftliche Erwerbe <sup>2)</sup>	Umsatzsteuer vor Abzug der Vorsteuerbeträge	Abziehbare Vorsteuerbeträge	Umsatzsteuer-Vorauszahlung
		Anzahl			1 000 EUR		
24.2	H.v. Schädlingsbekämpfungsmittel u. Pflanzenschutzmittel	66	217 298	30 676	28 226	23 891	4 335
24.3	H.v. Anstrichmitteln, Druckfarben u. Kitt	528	9 078 970	1 371 392	1 151 364	1 009 892	141 472
24.4	H.v. pharmazeut. Erzeugn.	914	32 848 109	9 711 664	4 361 599	3 618 835	749 818
24.41	H.v. pharmazeut. Grundstoffen	117	1 139 597	101 177	128 105	127 762	829
24.42	H.v. pharmazeut. Spezialitäten u. sonst. Erzeugn.	797	31 708 512	9 610 488	4 233 494	3 491 072	748 989
24.5	H.v. Seifen, Wasch-, Reinigungs- u. Körperpflegem.	1 003	15 043 555	1 506 140	2 008 626	1 709 152	299 591
24.51	H.v. Seifen, Wasch-, Reinigungs- u. Poliermitteln	352	9 197 481	808 572	1 277 025	1 078 813	198 262
24.52	H.v. Duft- u. Körperpflegemitteln	651	5 846 074	697 568	731 601	630 338	101 329
24.6	H.v. sonst. chemischen Erzeugnissen	1 462	25 136 791	3 088 760	2 499 537	2 905 791	- 405 638
24.61	H.v. pyrotechnischen Erzeugnissen	67	217 724	6 252	27 462	27 512	- 47
24.62	H.v. Klebstoffen u. Gelatine	95	1 400 825	204 869	140 679	268 236	- 127 557
24.63	H.v. ätherischen Ölen	22	485 940	102 838	57 567	45 764	11 802
24.64	H.v. fotochemischen Erzeugnissen	132	3 201 285	597 278	295 497	374 201	- 78 704
24.65	H.v. unbespielten Ton-, Bild- u. Datenträgern	191	839 236	83 642	70 770	80 485	- 9 715
24.66	H.v. chemischen Erzeugnissen a. n. g.	955	18 991 781	2 093 881	1 907 562	2 109 593	- 201 418
24.7	H.v. Chemiefasern	88	3 368 690	716 696	371 163	389 852	- 18 689
DH / 25	H.v. Gummi- u. Kunststoffwaren	8 458	53 548 333	5 582 726	6 845 846	5 678 543	1 170 988
25.1	H.v. Gummiwaren	1 271	15 584 128	2 626 055	2 001 792	1 605 059	396 735
25.11	H.v. Bereifungen	291	9 564 716	2 032 071	1 192 039	948 515	243 526
25.12	Runderneuerung v. Bereifungen	367	386 692	12 339	59 719	45 815	13 904
25.13	H.v. sonst. Gummiwaren	613	5 632 720	581 646	750 033	610 729	139 304
25.2	H.v. Kunststoffwaren	7 187	37 964 206	2 956 672	4 844 054	4 073 484	774 252
25.21	H.v. Platten, Folien usw. a. Kunststoff	643	6 759 672	499 147	746 266	719 172	27 491
25.22	H.v. Verpackungsmitteln a. Kunststoff	502	5 894 863	622 286	691 555	650 441	42 343
25.23	H.v. Baubedarfsartikeln a. Kunststoff	1 028	3 656 302	209 091	528 364	386 230	142 566
25.24	H.v. sonst. Kunststoffwaren	5 014	21 653 369	1 626 148	2 877 869	2 317 641	561 852
DI / 26	Glasgewerbe, Keramik, Verarb. v. Steinen u. Erden	14 730	43 539 286	2 482 098	5 918 476	4 523 883	1 393 959
26.1	H.u. Verarb. v. Glas	1 842	12 487 327	1 005 163	1 433 287	1 219 134	214 205
26.11	H.v. Flachglas	179	1 520 651	211 831	218 486	160 035	58 452
26.12	Veredlg. u. Verarb. v. Flachglas	394	878 454	77 151	130 613	92 571	38 042
26.13	H.v. Hohlglas	189	2 548 549	204 929	293 115	279 235	13 880
26.14	H.v. Glasfaser	84	757 230	56 376	62 405	67 792	- 5 387
26.15	H., Veredlg. u. Verarb. v. sonst. Glas, techn. Glasw.	996	6 782 443	454 876	728 667	619 500	109 218
26.2	Keramik (oh. Ziegelei u. Baukeramik)	1 811	4 890 414	446 648	567 651	493 715	73 937
26.21	H.v. keramischen Haushaltsw. u. Ziergegenst.	1 032	883 001	19 885	101 554	73 132	28 422
26.21.1	H.v. Haushaltsw. u. Ziergegenst. a. Porzellan	194	538 641	8 486	55 056	41 904	13 152
26.21.2	H.v. Haushaltsw. u. Ziergegenst. a. Steingut u. a.	302	213 712	7 767	28 335	20 334	8 001
26.21.3	H.v. Haushaltsw. u. Ziergegenst. a. Ton, Topfwaren	536	130 648	3 633	18 164	10 895	7 269
26.22	H.v. Sanitärkeramik	261	1 488 491	191 794	176 763	166 175	10 587
26.23	H.v. Isolatoren u. Isolierteilen a. Keramik	18	51 822	4 632	5 414	4 524	891
26.24	H.v. keramischen Erzeugn. f. sonst. techn. Zwecke	100	438 027	47 547	55 035	48 207	6 828
26.25	H.v. keramischen Erzeugnissen ang.	257	871 430	63 343	96 521	79 574	16 946
26.26	H.v. feuerfesten keramischen Werkstoffen	143	1 157 643	119 447	132 364	122 103	10 263
26.3	H.v. keramischen Wand- u. Bodenfliesen u. -platten	269	951 154	196 914	133 525	105 583	27 943
26.4	Ziegelei, H.v. sonst. Baukeramik	498	1 982 445	57 330	274 934	194 858	80 061
26.40.1	Ziegelei	284	1 614 396	42 397	240 180	171 172	69 008
26.40.2	H.v. sonst. Baukeramik	214	368 049	14 933	34 754	23 686	11 053
26.5	H.v. Zement, Kalk u. gebranntem Gips	159	3 695 329	109 838	536 485	352 932	183 553
26.51	H.v. Zement	93	3 104 169	95 564	447 935	297 735	150 200
26.52	H.v. Kalk	46	555 875	14 103	83 433	51 405	32 028
26.53	H.v. gebranntem Gips	20	35 285	171	5 117	3 792	1 325
26.6	H.v. Erzeugnissen a. Beton, Zement u. Gips	4 026	13 789 409	223 961	2 133 654	1 576 668	556 797
26.61	H.v. Betonerzeugnissen f. d. Bau u. Kalksandsteinen	1 955	6 801 651	102 432	1 043 177	751 181	291 693
26.61.1	H.v. Bausätz. f. Fertigt. b. a. Beton i. Hochbau	525	707 019	18 245	108 922	77 464	31 484
26.61.2	H.v. Konstruktionsteilen, Fertigt. t. a. Beton usw.	1 275	5 509 925	79 630	842 069	610 671	230 850
26.61.3	H.v. Erzeugnissen a. Porenbeton	21	73 970	1 079	11 658	6 142	5 516
26.61.4	H.v. Kalksandsteinen	134	510 737	3 478	80 528	56 905	23 843
26.62	H.v. Gipszeugnissen f. d. Bau	71	390 927	36 005	52 558	45 163	7 394
26.63	H.v. Transportbeton	887	4 252 659	30 709	673 207	528 113	145 099
26.64	H.v. Mörtel	105	677 420	8 320	105 673	76 785	28 901
26.65	H.v. Faserzementwaren	29	55 776	2 302	8 669	5 909	2 760
26.66	H.v. Erzeugnissen a. Beton, Zement u. Gips a. n. g.	979	1 610 975	44 192	250 370	169 516	80 951
26.7	Be- u. Verarb. v. Natursteinen ang.	5 667	2 564 866	176 686	420 188	233 798	185 905
26.70.1	Steinbildhauerei u. Steinmetzerei	4 641	1 587 265	95 193	266 503	133 489	132 540
26.70.2	Sonst. Be- u. Verarb. v. Natursteinen ang.	1 026	977 600	81 493	153 685	100 309	53 365
26.8	H.v. sonst. Mineralerzeugnissen	458	3 178 344	265 557	418 752	347 196	71 556
26.81	H.v. Mühl-, Polier- u. a. Steinen, Schleifwerkzeug	194	1 014 614	126 763	103 653	99 822	3 832
26.82	H.v. Mineralerzeugnissen ang.	264	2 163 730	138 794	315 099	247 374	67 725
DJ	Metallerzg. u. -bearb., H.v. Metallerzeugnissen	55 291	171 380 157	12 325 868	22 077 974	18 224 758	3 856 421
27	Metallerzeugung u. -bearbeitung	4 516	74 901 572	7 210 868	8 939 254	8 547 502	392 744
27.1	Erzeugung v. roheisen, Stahl, Ferroleg. (EGKS)	359	35 463 811	3 507 140	4 135 373	3 997 156	138 463
27.2	H.v. Rohren	614	5 368 249	411 710	560 581	544 107	16 604

1) Steuerpflichtige mit jährlichen Lieferungen und Leistungen über 16 617 Euro.

2) Umsätze der Unternehmen. - Ohne Umsatzsteuer.

2 Allgemeiner Überblick

2.3 Steuerpflichtige, Umsätze und Umsatzsteuer 2001 nach wirtschaftlicher Gliederung

Nr. der Klassifikation der Wirtschaftszweige	Wirtschaftsgliederung	Steuerpflichtige <sup>1)</sup>	Lieferungen und Leistungen <sup>2)</sup>	Innergemeinschaftliche Erwerbe <sup>2)</sup>	Umsatzsteuer vor Abzug der Vorsteuerbeträge	Abziehbare Vorsteuerbeträge	Umsatzsteuer-Vorauszahlung
		Anzahl			1 000 EUR		
27.21	H.v. Rohren u. Rohrstücken a. Gußeisen .....	159	1 058 506	57 729	129 856	99 265	30 721
27.22	H.v. Stahlrohren u. Rohrstücken a. Eisen u. Stahl .....	455	4 309 743	353 981	430 725	444 841	- 14 117
27.3	Sonst. erste Bearb. v. Eisen, Stahl, H.v. Ferroleg. ....	1 346	5 275 404	422 547	723 837	622 069	101 841
27.31	H.v. Blankstahl .....	69	457 251	52 546	69 207	53 097	16 101
27.32	H.v. Kaltband unter 500 mm breite .....	30	1 018 507	66 800	129 724	125 476	4 248
27.33	H.v. Kaltprofilen .....	55	1 100 808	77 859	137 532	130 566	6 966
27.34	H.v. gezogenem Draht .....	230	1 349 720	145 601	198 291	157 743	40 547
27.35	Erste Bearb. v. Eisen u. Stahl ang. H.v. Ferroleg. ....	962	1 349 118	79 741	189 084	155 186	33 979
27.4	Erzeugung u. erste Bearb. v. NE-Metallen .....	1 208	20 049 453	2 359 394	2 353 218	2 479 377	- 126 312
27.41	Erzeugung u. erste Bearb. v. Edelmetallen .....	234	2 518 900	156 344	293 081	412 392	- 119 295
27.42	Erzeugung u. erste Bearb. v. Aluminium .....	263	8 612 232	1 304 270	1 012 295	1 017 111	- 4 815
27.43	Erzeugung u. erste Bearb. v. Blei, Zink u. Zinn .....	64	418 896	24 912	51 631	44 709	6 922
27.44	Erzeugung u. erste Bearb. v. Kupfer .....	78	5 767 321	616 088	642 313	705 710	- 63 397
27.45	Erzeugung u. erste Bearb. v. sonst. NE-Metallen .....	569	2 732 103	257 781	353 898	299 455	54 272
27.5	Gießereindustrie .....	989	8 744 655	510 077	1 166 245	904 794	262 148
27.51	Eisengießerei .....	332	4 371 952	172 824	529 357	450 761	78 878
27.52	Stahlgießerei .....	46	603 235	46 338	87 937	60 674	27 264
27.53	Leichtmetallgießerei .....	519	3 300 887	244 447	483 135	344 773	138 766
27.54	Buntmetallgießerei .....	92	468 582	46 468	65 816	48 586	17 240
28	H.v. Metallergzeugnissen .....	50 775	96 478 586	5 115 001	13 138 719	9 677 256	3 463 677
28.1	Stahl- u. Leichtmetallbau .....	8 368	18 477 742	721 751	2 704 283	1 928 512	777 419
28.11	H.v. Stahl- u. Leichtmetallkonstruktionen .....	5 279	10 921 844	356 580	1 576 369	1 128 970	448 632
28.12	H.v. Ausbauelementen a. Stahl u. Leichtmetall .....	3 089	7 555 898	365 171	1 127 914	799 542	328 786
28.2	Kessel- u. Behälterbau (oh. H.v. Dampfkesseln) .....	860	3 374 426	257 811	463 292	341 297	121 995
28.21	H.v. Tanks u. Sammelbehältern .....	697	2 032 268	72 335	266 961	195 666	71 295
28.22	H.v. Zentralheizungsheizkörpern u. -kesseln .....	163	1 342 159	185 477	196 331	145 631	50 700
28.3	H.v. Dampfkesseln (oh. Zentralheizungskessel) .....	157	3 603 333	75 776	392 836	384 440	8 435
28.4	H.v. Schmiede-, Preß-, Zieh-, Stanzteilen u. ä. ....	1 851	8 772 629	453 226	1 158 214	900 358	258 588
28.5	Oberfläch. veredlg., Wärmebehandlg., Mechanik ang. ....	26 397	18 995 790	548 049	2 823 601	1 754 184	1 069 313
28.51	Oberfläch. veredlg. u. Wärmebehandlung .....	2 495	5 707 078	187 432	795 828	567 834	228 047
28.52	Mechanik a. n. g. ....	23 902	13 288 713	360 617	2 027 773	1 186 350	841 266
28.52.1	Schlosserei u. Schweißerei .....	16 142	8 658 434	284 478	1 348 831	768 419	580 237
28.52.2	Schleiferei u. Dreherei .....	4 280	3 567 750	58 193	513 732	320 647	193 133
28.52.3	Beschlag- u. Kunstschmieden .....	3 480	1 062 528	17 946	165 210	97 285	67 895
28.6	H.v. Schneidw., Werkzeug-, Schloßern u. Beschlägen .....	6 111	18 034 533	1 164 274	2 246 912	1 718 641	527 828
28.61	H.v. Schneidwaren u. Bestecken .....	293	812 618	24 987	83 999	74 154	9 874
28.62	H.v. Werkzeugen .....	4 213	11 699 832	770 065	1 495 552	1 094 736	400 329
28.63	H.v. Schloßern u. Beschlägen .....	1 605	5 522 083	369 222	667 361	549 752	117 625
28.7	H.v. sonst. EBM-Waren .....	7 031	25 220 132	1 894 113	3 349 581	2 649 824	700 099
28.71	H.v. Behältern a. Eisen u. Stahl .....	141	568 786	24 819	79 799	60 038	19 763
28.72	H.v. Verpackungen u. Verschlüssen a. Metall .....	327	3 620 088	534 992	515 598	398 837	117 094
28.73	H.v. Drahtwaren .....	342	1 944 769	171 336	244 968	235 597	9 370
28.74	H.v. Schrauben, Nieten, Ketten u. Federn .....	1 531	7 876 100	465 435	1 029 608	800 580	229 090
28.75	H.v. EBM-Waren a. n. g. ....	4 690	11 210 388	697 530	1 479 608	1 154 771	324 781
28.75.1	H.v. nichtelektr. Haushaltsartikeln a. Metall .....	320	1 726 273	89 284	208 724	166 669	42 062
28.75.2	H.v. Panzerschränken u. Tresoranlagen .....	64	179 759	1 657	25 546	19 496	6 050
28.75.3	H.v. sonst. EBM-Waren ang. ....	4 306	9 304 356	606 589	1 245 338	968 606	276 669
DK / 29	Maschinenbau .....	25 411	174 119 731	13 696 764	18 441 667	17 652 412	790 302
29.1	H.v. Masch. f. d. Erzeugung u. Nutzung v. mech. Energie .....	2 180	28 593 016	2 933 391	3 318 490	3 050 963	266 709
29.11	H.v. Verbrenn. mot. u. Turb. (oh. Straßenfahrz. u. ä.) .....	109	3 173 534	614 857	362 544	389 319	- 26 775
29.12	H.v. Pumpen u. Kompressoren .....	648	6 069 971	737 378	731 879	645 643	85 291
29.13	H.v. Armaturen .....	676	6 880 741	419 945	781 914	675 769	106 181
29.14	H.v. Lagern, Getrieben, Zahnrädern, Antriebsselem. ....	747	12 468 769	1 161 211	1 442 153	1 340 232	102 012
29.2	H.v. sonst. Maschinen f. unspezifische Verwendung .....	4 842	31 944 405	2 452 804	3 626 439	3 238 315	388 217
29.21	H.v. Ofen u. Brennern .....	144	836 149	32 966	91 248	75 214	15 876
29.22	H.v. Hebezeugen u. Fördermitteln .....	947	7 463 134	533 028	891 322	704 087	187 276
29.23	H.v. kalte- u. Lufttechn. Erzeugn. f. gewerbli. Zwecke .....	1 524	8 880 520	980 496	1 171 828	949 417	222 437
29.24	H.v. Maschinen f. unspezifische Verwendung ang. ....	2 227	14 764 603	906 314	1 472 041	1 509 597	- 37 372
29.3	H.v. land- u. forstw. Maschinen .....	2 528	7 640 694	846 857	829 717	905 155	- 75 403
29.31	H.v. Ackerschleppern .....	152	141 824	4 322	22 482	17 464	5 054
29.31.1	H.v. Ackerschleppern (oh. Rep.) .....	10	14 024	919	2 134	2 015	119
29.31.2	Instandhaltung u. Rep. v. Ackerschleppern .....	142	127 800	3 402	20 349	15 449	4 935
29.32	H.v. sonst. land- u. forstw. Maschinen .....	2 376	7 498 870	842 535	807 235	887 691	- 80 456
29.32.1	H.v. sonst. land- u. forstw. Maschinen (oh. Rep.) .....	683	6 654 375	819 135	672 800	792 152	- 119 351
29.32.2	Instandh. u. Rep. v. sonst. land- u. forstw. Maschinen .....	1 693	844 495	23 401	134 435	95 539	38 895
29.4	H.v. Werkzeugmaschinen .....	4 222	23 614 099	1 210 579	2 456 453	2 303 199	153 169
29.5	H.v. Masch. f. sonst. best. Wirtschaftszweige .....	10 348	68 412 206	4 183 388	6 333 565	6 707 493	- 372 111
29.51	H.v. Masch. f. Metallherzeugung, Walzwerkseintr. usw. ....	565	2 149 817	116 411	268 561	223 697	44 911
29.52	H.v. Bergwerks-, Bau- u. Baustoffmaschinen .....	813	9 502 532	1 089 306	972 255	1 061 231	- 88 400
29.53	H.v. Masch. f. Ernährungs- u. Tabakverarb. ....	1 215	8 989 714	346 978	718 716	801 291	- 82 493
29.54	H.v. Masch. f. d. Textil-, Bekleidg.- u. Ledergerberbe .....	402	6 384 622	274 198	395 589	565 575	- 169 980
29.55	H.v. Masch. f. d. Papiergewerbe .....	94	1 533 799	135 067	124 838	148 446	- 23 607

1) Steuerpflichtige mit jährlichen Lieferungen und Leistungen über 16 617 Euro.

2) Umsätze der Unternehmen. - Ohne Umsatzsteuer.



## 2 Allgemeiner Überblick

### 2.3 Steuerpflichtige, Umsätze und Umsatzsteuer 2001 nach wirtschaftlicher Gliederung

Nr. der Klassifikation der Wirtschaftszweige	Wirtschaftsgliederung	Steuerpflichtige <sup>1)</sup>	Lieferungen und Leistungen <sup>2)</sup>	Innergemeinschaftliche Erwerbe <sup>2)</sup>	Umsatzsteuer vor Abzug der Vorsteuerbeträge	Abziehbare Vorsteuerbeträge	Umsatzsteuer-Vorauszahlung
		Anzahl			1 000 EUR		
29.56	H.v. Masch. f. best. Wirtschaftszweige a. n.g. ....	7 259	39 851 722	2 221 428	3 853 606	3 907 253	- 52 542
29.56.1	H.v. Masch. f. d. Druckgewerbe .....	337	5 577 457	251 427	316 250	524 665	- 208 411
29.56.2	H.v. Masch. f. sonst. best. Wirtschaftszweige a. n.g. ....	6 922	34 274 265	1 970 001	3 537 356	3 382 588	155 869
29.6	H.v. Waffen u. Munition .....	244	458 721	29 055	41 440	39 617	1 823
29.7	H.v. Haushaltsgeräten ang. ....	1 047	13 456 591	2 040 690	1 835 563	1 407 670	427 899
29.71	H.v. elektrischen Haushaltsgeräten .....	871	12 218 003	1 883 641	1 684 299	1 284 113	400 192
29.72	H.v. nichtelektrischen Heiz-, Koch- u. ä. Gerät. a. n.g. ....	176	1 238 588	157 049	151 264	123 557	27 706
DL	H.v. Büromasch., DV-Gerät u. -einr., Elektrotech. usw. ....	35 355	197 222 095	23 667 055	22 771 367	21 698 830	1 087 822
30	H.v. Büromasch., DV-Gerät u. -einr. ....	4 996	25 830 981	4 535 720	3 811 150	2 943 053	873 335
30.01	H.v. Büromaschinen .....	318	1 796 478	757 591	352 480	220 444	132 049
30.02	H.v. DV-Gerät u. -einr. ....	4 678	24 034 503	3 778 129	3 458 669	2 722 610	741 286
31	H.v. Geräten d. Elektriz. erzg., -verteilung u. ä. ....	7 294	77 675 370	7 295 796	8 060 040	8 131 488	- 70 476
31.1	H.v. Elektromotoren, Generatoren, Transformatoren .....	1 547	10 106 352	695 532	1 160 791	1 090 345	70 924
31.2	H.v. Elektriz. vertlg.- u. -schalt. einrichtungen .....	1 096	43 344 277	3 617 521	3 824 907	4 372 601	- 547 527
31.3	H.v. isol. Elektrokabeln, -leitungen u. -drähten .....	649	7 320 417	1 049 995	946 618	835 877	110 741
31.4	H.v. Akkumulatoren u. Batterien .....	185	2 010 858	275 094	243 580	229 932	13 675
31.5	H.v. elektrischen Lampen u. Leuchten .....	1 026	3 246 510	244 426	412 878	323 032	89 846
31.6	H.v. elektr. Ausrüstg. ang. ....	2 791	11 646 957	1 413 228	1 471 266	1 279 702	191 866
31.61	H.v. elektr. Ausrüstg. f. Motoren u. Fahrzeuge ang. ....	220	1 928 205	248 711	233 552	219 697	13 855
31.62	H.v. sonst. elektr. Ausrüstg. ang. ....	2 571	9 718 752	1 164 517	1 237 714	1 060 005	178 010
32	Rundfunk-, Fernseh- u. Nachrichtentechnik .....	5 403	50 174 773	9 621 409	6 596 282	6 627 536	- 23 116
32.1	H.v. elektronischen Bauelementen .....	2 597	28 245 978	4 997 022	3 434 496	3 761 155	- 331 397
32.2	H.v. nachrichtentechnischen Geräten u. Einr. ....	1 920	17 336 812	3 923 215	2 574 710	2 319 562	268 019
32.3	H.v. Rundfunk-, Fernseh-, Phono-, videot. techn. Gerät. ....	886	4 591 983	701 171	587 076	546 819	40 262
33	Medizin-, Meß-, Steuer- u. Regelungstechnik, Optik .....	17 662	43 540 971	2 214 130	4 303 895	3 996 752	308 079
33.1	H.v. med. Geräten u. orthopädischen Vorrichtungen .....	11 678	16 809 040	886 204	1 575 051	1 395 944	179 717
33.10.1	H.v. elektromedizinischen Geräten u. Instrumenten .....	652	2 158 893	112 015	230 900	222 000	9 434
33.10.2	H.v. medizintechnischen Geräten .....	3 190	9 691 078	662 846	903 485	836 520	67 020
33.10.3	H.v. orthopädischen Vorrichtungen .....	1 271	1 718 596	76 489	179 631	134 433	45 197
33.10.4	Zahntechnische Laboratorien .....	6 565	3 240 473	34 853	26 1035	202 990	58 066
33.2	H.v. Meß-, Kontroll-, Navig.- u. ä. Instr. u. Vorr. ....	3 283	16 585 332	840 582	1 740 371	1 598 269	142 228
33.3	H.v. industriellen Prozeß-steuerungsanlg. ....	727	1 385 352	64 888	205 280	136 921	68 359
33.4	H.v. optischen u. fotografischen Geräten .....	1 640	8 142 413	407 348	719 066	805 297	- 86 030
33.40.1	H.v. augenoptischen Erzeugnissen .....	649	1 046 377	100 720	140 197	101 433	38 796
33.40.2	H.v. optischen Instrumenten .....	691	6 142 921	237 314	487 801	600 263	- 112 293
33.40.3	H.v. Foto-, Projektions- u. Kinogeräten .....	300	953 114	69 314	91 068	103 601	- 12 533
33.5	H.v. Uhren .....	334	618 835	15 109	64 126	60 321	3 805
DM	Fahrzeugbau .....	6 136	280 421 422	32 275 777	25 164 037	31 615 189	- 6 449 789
34	H.v. Kraftwagen u. Kraftwagenanteilen .....	3 855	267 431 693	32 438 421	23 956 787	30 300 751	- 6 342 587
34.1	H.v. Kraftwagen u. Kraftwagenmotoren .....	386	199 868 161	24 922 255	16 017 703	22 778 897	- 6 761 145
34.10.1	H.v. Personenkraftwagen u. deren Motoren .....	261	197 631 946	24 065 072	15 696 080	22 473 769	- 6 777 641
34.10.2	H.v. Lastkraftwagen u. deren Motoren .....	125	2 236 215	857 183	321 623	305 128	16 495
34.2	H.v. Karosserien, Aufbauten u. Anhängern .....	2 095	6 485 074	381 567	822 850	753 630	69 157
34.3	H.v. Teilen u. a. f. Kraftwagen u. deren Motoren .....	1 374	61 078 458	7 134 600	7 116 234	6 768 224	349 402
35	Sonst. Fahrzeugbau .....	2 281	12 989 729	837 355	1 207 251	1 314 439	- 107 203
35.1	Schiffbau .....	845	3 361 150	254 477	189 077	372 742	- 183 667
35.11	Schiffbau (oh. Boots- u. Yachtbau) .....	317	2 674 782	192 023	124 546	307 030	- 182 477
35.11.1	Schiffbau (oh. Abwrackung, Boots- u. Yachtbau) .....	311	2 671 750	191 940	124 211	306 808	- 182 590
35.11.2	Schiffsabwrackung .....	6	3 032	84	335	223	113
35.12	Boots- u. Yachtbau .....	528	686 368	62 454	64 531	65 711	- 1 189
35.2	Schienenfahrzeugbau .....	278	2 834 570	184 736	367 546	347 586	19 960
35.20.1	Lokomotivbau .....	8	24 444	471	2 203	2 143	60
35.20.2	Bau v. Waggons, Triebwagen u. Schienenbussen .....	53	2 139 759	147 352	278 280	277 131	1 149
35.20.3	Reparatur v. Schienenfahrzeugen .....	23	85 577	1 992	10 483	7 699	2 784
35.20.4	H.v. ortsfestem Gleismaterial .....	35	77 052	2 799	11 956	8 103	3 853
35.20.5	H.v. mech. u. elektromech. Signal- u. ä. Einrichtungen .....	159	507 738	32 121	64 625	52 509	12 114
35.3	Luft- u. Raumfahrzeugbau .....	287	4 408 393	220 073	333 340	300 365	32 946
35.4	H.v. Kraftträdern, Fahrrädern u. Behindertenfahrz. ....	456	1 300 798	124 597	185 773	160 059	25 715
35.41	H.v. Kraftträdern .....	150	120 144	9 751	16 760	16 787	- 27
35.41.1	H.v. Kraftträdern u. KrafttraEUROotoren .....	54	57 276	8 220	8 215	9 046	- 831
35.41.2	H.v. Kraftträderteilen u. Zubehor .....	96	62 868	1 531	8 545	7 742	804
35.42	H.v. Fahrrädern .....	266	905 638	73 187	138 764	118 244	20 522
35.42.1	H.v. Fahrrädern (oh. Fahrradteile) .....	107	640 822	53 341	98 482	82 694	15 787
35.42.2	H.v. Fahrradteilen u. Zubehor .....	159	264 816	19 846	40 283	35 549	4 735
35.43	H.v. Behindertenfahrzeugen .....	40	275 016	41 659	30 248	25 028	5 220
35.5	Fahrzeugbau ang. ....	415	1 084 818	53 471	131 515	133 687	- 2 157
DN	H.v. Möbeln, Schmuck, Musikinstr. usw., Recycling .....	25 378	41 990 369	3 001 674	5 849 806	4 675 355	1 175 446
36	H.v. Möbeln, Schmuck, Musikinstr., Sportger. usw. ....	22 996	35 797 870	2 628 416	4 950 852	3 928 059	1 023 752
36.1	H.v. Möbeln .....	12 696	22 977 909	1 571 851	3 350 624	2 478 031	873 489
36.11	H.v. Sitzmöbeln .....	1 772	5 991 263	683 966	898 681	704 532	194 149
36.12	H.v. Büro- u. Ladenmöbeln .....	597	3 014 007	100 155	415 741	306 566	109 428
36.13	H.v. Küchenmöbeln .....	803	3 308 782	238 227	461 364	369 378	92 019

1) Steuerpflichtige mit jährlichen Lieferungen und Leistungen über 16 617 Euro.

2) Umsätze der Unternehmen. - Ohne Umsatzsteuer.

2 Allgemeiner Überblick

2.3 Steuerpflichtige, Umsätze und Umsatzsteuer 2001 nach wirtschaftlicher Gliederung

Nr. der Klassifikation der Wirtschaftszweige	Wirtschaftsgliederung	Steuerpflichtige <sup>1)</sup>	Lieferungen und Leistungen <sup>2)</sup>	Innergemeinschaftliche Erwerbe <sup>2)</sup>	Umsatzsteuer vor Abzug der Vorsteuerbeträge	Abziehbare Vorsteuerbeträge	Umsatzsteuer-Vorauszahlung
		Anzahl			1 000 EUR		
36.14	H.v. sonst. Möbeln .....	9 377	10 280 242	526 015	1 516 966	1 054 675	462 852
36.15	H.v. Matratzen .....	147	383 616	23 487	57 872	42 880	15 041
36.2	H.v. Schmuck u. ä. Erzeugnissen .....	4 807	3 155 989	158 605	416 867	323 051	93 843
36.21	Prägen v. Münzen u. Medaillen .....	80	132 919	10 339	15 765	11 263	4 501
36.22	H.v. Schmuck, Gold- u. Silberschmiedewaren .....	4 727	3 023 069	148 266	401 102	311 788	89 341
36.22.1	Bearb. v. Edelsteinen, Schmucksteinen u. Perlen .....	586	239 450	8 389	27 146	22 424	4 722
36.22.2	H.v. Schmuck a. Edelmetallen u. Edelmetallplatt .....	1 277	1 183 117	67 815	144 353	131 096	13 257
36.22.3	H.v. Gold- u. Silberschmiedew. (oh. Bestecke, usw) .....	1 935	413 201	9 407	57 559	39 514	18 045
36.22.4	H.v. Tafelgeräten u. Bestecken a. Edelmetallen .....	52	117 839	3 932	16 593	11 097	5 496
36.22.5	H.v. Edelmetallerzeugnissen f. technische Zwecke .....	877	1 069 463	58 723	155 451	107 657	47 821
36.3	H.v. Musikinstrumenten .....	1 185	607 089	21 432	62 744	50 797	11 947
36.4	H.v. Sportgeräten .....	636	1 175 640	245 116	176 126	160 906	15 229
36.5	H.v. Spielwaren .....	992	2 905 553	109 880	340 637	378 129	37 489
36.6	H.v. sonst. Erzeugnissen .....	2 680	4 975 690	521 532	603 854	537 146	66 734
36.61	H.v. Phantasieschmuck .....	305	115 467	10 407	15 913	12 053	3 861
36.62	H.v. Besen u. Bürsten .....	258	740 168	52 623	84 757	73 209	11 551
36.63	H.v. Erzeugnissen ang .....	2 117	4 120 055	458 503	503 184	451 885	51 322
36.63.1	H.v. Bodenbelägen a. textiler Unterlage .....	97	352 844	47 406	47 363	40 626	6 709
36.63.2	H.v. sonst. Bekleidungszubehör a. n.g. ....	207	199 874	22 800	26 794	21 835	4 959
36.63.3	H.v. sonst. chemischen Erzeugnissen ang .....	134	720 829	88 413	88 603	85 310	3 332
36.63.4	H.v. Kinderwagen .....	25	60 596	2 311	8 473	6 511	1 962
36.63.5	H.v. Fullhaltern, Kugelschreibern u. ä., Stempeln .....	376	942 334	52 484	86 721	85 291	1 430
36.63.6	Verarb. v. nat. Schnitz- u. Formstf., Tierausstopf. ....	137	19 797	368	3 020	1 640	1 380
36.63.7	H.v. Weihnachtsschmuck .....	66	135 804	9 504	16 259	14 868	1 391
36.63.8	H.v. sonst. Erzeugnissen a. n.g. ....	1 075	1 687 977	235 218	225 950	195 803	30 158
37	Recycling .....	2 382	6 192 499	373 258	898 953	747 296	151 694
37.1	Recycling v. Schrott .....	643	3 119 144	297 391	439 719	397 087	42 678
37.10.1	Recycling v. Eisen- u. Stahlschrott .....	542	2 527 797	228 888	349 730	327 165	22 565
37.10.2	Recycling v. NE-Metallschrott .....	101	591 346	68 503	89 989	69 922	20 113
37.2	Recycling v. nichtmetall. Altmat. u. Reststoffen .....	1 739	3 073 355	75 867	459 235	350 209	109 016
37.20.1	Recycling v. textilen Altmat. u. Reststoffen .....	121	127 161	5 069	15 093	14 305	788
37.20.2	Recycling v. Altmat. u. Reststf. a. Papier u. a. ....	132	284 156	21 731	44 271	28 633	15 638
37.20.3	Recycling v. Altmat. u. Reststoffen a. Glas .....	39	241 364	8 900	38 919	29 029	9 890
37.20.4	Recycling v. Altmat. u. Reststoffen a. Kunststoff .....	257	387 338	9 974	49 406	42 539	6 871
37.20.5	Recycling v. sonst. Altmat. u. Reststoffen .....	1 190	2 033 337	30 194	311 546	235 702	75 829
E	Energie- u. Wasserversorgung .....	10 812	174 199 230	4 784 787	26 658 812	20 831 257	5 835 142
40	Energieversorgung .....	6 810	165 440 685	4 777 454	25 706 310	19 945 497	5 766 954
40.1	Elektrizitätsversorgung .....	5 929	127 885 338	1 894 100	19 463 403	14 856 335	4 612 210
40.2	Gasversorgung .....	419	35 147 476	2 877 909	5 891 344	4 834 231	1 058 078
40.3	Fernwärmeversorgung .....	462	2 407 870	5 445	351 563	254 931	96 666
41	Wasserversorgung .....	4 002	8 758 545	7 333	952 502	885 760	68 189
F/45	Baugewerbe .....	321 184	208 143 883	1 652 361	32 620 308	20 399 600	12 217 906
45.1	Vorbereitende Baustellenarbeiten .....	7 561	4 431 322	27 497	685 127	425 920	260 032
45.11	Abbruch-, Spreng-, Entrümmungsgewerbe u. ä. ....	7 389	4 350 149	26 382	672 895	419 117	254 601
45.11.1	Abbruch-, Spreng- u. Entrümmungsgewerbe .....	2 935	1 499 022	1 908	235 822	145 707	90 986
45.11.2	Erdbewegungsarbeiten .....	4 323	2 353 222	3 440	373 908	233 031	140 830
45.11.3	Landeskulturbau u. Renaturierung v. Gewässern .....	87	66 205	620	10 535	5 866	4 670
45.11.4	Aufschließung v. Lagerstätten .....	44	431 700	20 415	52 629	34 513	18 116
45.12	Test- u. Suchbohrung .....	172	81 173	1 115	12 232	6 802	5 430
45.2	Hoch- u. Tiefbau .....	91 141	107 767 205	522 346	16 725 814	11 151 242	5 571 451
45.21	Hochbau, Brücken- u. Tunnelbau u. ä. ....	39 822	69 793 042	217 031	10 746 997	7 490 373	3 251 018
45.22	Dachdeckerei, Abdichtung u. Zimmerl .....	35 538	14 813 967	93 629	2 353 143	1 325 333	1 027 239
45.22.1	Dachdeckerei .....	12 613	6 944 686	15 338	1 109 705	609 350	499 940
45.22.2	Abdichtung gegen Wasser u. Feuchtigkeit .....	11 785	2 388 969	30 892	373 744	212 074	161 708
45.22.3	Zimmerl u. Ingenieurholzbau .....	11 140	5 480 312	47 398	869 694	503 910	365 591
45.23	Straßenbau u. Eisenbahnoberbau .....	4 781	11 952 546	40 567	1 899 674	1 272 634	626 632
45.23.1	Straßenbau .....	4 599	11 024 357	37 159	1 751 111	1 167 351	583 353
45.23.2	Eisenbahnoberbau .....	182	928 189	3 408	148 562	105 283	43 280
45.24	Wasserbau .....	447	1 114 857	26 524	161 495	120 266	41 229
45.25	Spezialbau u. sonst. Tiefbau .....	10 553	10 092 794	144 595	1 564 505	942 635	625 332
45.25.1	Brunnenbau .....	480	505 995	4 433	75 864	48 094	27 821
45.25.2	Schachtbau .....	257	343 978	3 613	55 429	33 272	22 170
45.25.3	Schornstein-, Feuerungs- u. Industrieofenbau .....	1 148	1 222 334	106 330	187 153	119 098	68 019
45.25.4	Gerüstbau .....	3 823	1 814 077	6 324	282 628	145 005	138 247
45.25.5	Gebaude trocknung .....	757	286 019	4 774	43 546	22 707	20 701
45.25.6	Sonst. Tiefbau .....	4 088	5 920 392	19 121	919 886	574 460	348 374
45.3	Bauinstallation .....	104 288	58 136 560	718 223	9 180 804	5 622 656	3 558 173
45.31	Elektr installation .....	36 123	20 135 265	235 753	3 193 714	1 929 254	1 262 429
45.32	Dämmung gegen Kälte, Wärme, Schall, Erschütterung .....	6 432	4 908 344	114 522	770 942	498 475	273 434
45.33	Klempnerei, Gas-, Wasser-, Heizungs- u. Lüftungsinst. ....	48 187	28 465 143	236 817	4 498 399	2 755 955	1 743 049
45.33.1	Klempnerei, Gas- u. Wasserinstallation .....	22 580	10 493 856	45 591	1 664 540	970 003	694 685
45.33.2	Inst. v. Heizungs-, Lüftungs-, Klima- u. ä. Anlagen .....	25 607	17 971 288	191 226	2 833 859	1 785 952	1 048 364

1) Steuerpflichtige mit jährlichen Lieferungen und Leistungen über 16 617 Euro.

2) Umsätze der Unternehmen. - Ohne Umsatzsteuer.

2 Allgemeiner Überblick

2.3 Steuerpflichtige, Umsätze und Umsatzsteuer 2001 nach wirtschaftlicher Gliederung

Nr. der Klassifikation der Wirtschaftszweige	Wirtschaftsgliederung	Steuerpflichtige <sup>1)</sup>	Lieferungen und Leistungen <sup>2)</sup>	Innergemeinschaftliche Erwerbe <sup>2)</sup>	Umsatzsteuer vor Abzug der Vorsteuerbeträge	Abziehbare Vorsteuerbeträge	Umsatzsteuer-Vorauszahlung
		Anzahl			1 000 EUR		
45.34	Sonst. Bauinstallation .....	13546	4 627 808	131 132	717 748	438 972	279 262
45.4	Sonst. Baugewerbe .....	117 289	37 288 431	381 444	5 949 252	3 146 553	2 802 169
45.41	Stukkateurgewerbe, Gipserei u. Verputzerei .....	10 446	3 275 345	5 931	520 826	240 054	280 649
45.42	Bautischlerei .....	24 209	7 614 467	82 616	1 208 560	731 094	477 176
45.43	Fußboden-, Fliesen-, Plattenlegerei usw. ....	27 439	8 369 633	190 070	1 352 271	765 097	586 962
45.43.1	Parkettlegerei .....	1 294	439 163	12 299	71 251	44 007	27 128
45.43.2	Fliesen-, Platten- u. Mosaiklegerei .....	11 082	3 624 930	104 362	592 315	303 000	289 041
45.43.3	Estrichlegerei .....	1 501	887 116	2 511	141 950	87 735	54 183
45.43.4	Sonst. Fußbodenlegerei u. -kleberei .....	7 558	1 807 815	30 254	288 465	172 232	116 357
45.43.5	Tapetenkleberei .....	230	49 240	114	7 838	3 779	4 061
45.43.6	Raumaussattung o. a. S. ....	5 774	1 561 368	40 528	250 452	154 344	96 192
45.44	Maler- u. Glasergerberbe .....	36 702	11 865 247	35 897	1 888 558	830 436	1 057 438
45.44.1	Maler- u. Lackierergewerbe .....	32 989	10 334 746	18 240	1 645 363	683 409	961 225
45.44.2	Glasergerberbe .....	3 713	1 530 501	17 657	243 195	147 027	96 213
45.45	Baugewerbe a. n. g. ....	18 493	6 163 739	66 931	979 038	579 872	399 944
45.45.1	Fassadenreinigung .....	978	359 175	476	56 896	20 430	36 529
45.45.2	Ofen- u. Herdsetzerei .....	1 325	468 664	9 841	71 522	44 585	26 937
45.45.3	Ausbaugewerbe a. n. g. ....	16 190	5 335 900	56 613	850 620	514 857	336 478
45.5	Vermietung v. Baumasch. u. -gerät. m. Bedien. personal .....	905	520 364	2 850	79 311	53 229	26 082
G	Handel- Instandh. u. Rep. v. Kfz u. Gebrauchsgütern .....	720 832	1 351 682 276	120 361 988	190 691 453	159 311 680	31 424 798
50	Kfz-handel- Instandh. u. Rep. v. Kfz; Tankstellen .....	104 591	174 696 028	12 873 362	27 875 768	23 498 738	4 383 545
50.1	Handel m. Kraftwagen .....	44 517	117 884 190	10 440 289	19 219 885	16 491 703	2 733 653
50.10.1	V. v. Kraftwagen .....	4 329	3 621 325	346 389	547 561	494 703	52 996
50.10.2	Gh. m. Kraftwagen .....	2 398	32 155 715	8 165 441	6 100 792	4 721 021	1 380 087
50.10.3	Eh. m. Kraftwagen .....	37 790	82 107 150	1 928 459	12 571 532	11 275 979	1 300 570
50.2	Instandhaltung u. Rep. v. Kraftwagen .....	28 646	15 701 189	126 263	2 458 720	1 803 169	656 183
50.20.1	Instandhaltung u. Rep. v. Kraftwagen (oh. Elektrik) .....	23 356	13 527 872	109 025	2 116 682	1 602 750	514 549
50.20.2	Rep. v. Kraftwagenelektrik .....	627	335 732	2 230	52 382	35 493	16 889
50.20.3	Lackierung v. Kraftwagen .....	3 130	1 263 489	13 936	199 066	100 266	98 812
50.20.4	Autowaschanlagen .....	1 533	574 095	1 072	90 590	64 660	25 933
50.3	Handel m. Kraftwagenteilen u. Zubehör .....	14 468	24 393 578	1 985 707	3 629 606	3 064 547	565 417
50.30.1	V. v. Kraftwagenteilen u. Zubehör .....	852	906 083	141 039	147 674	116 314	31 361
50.30.2	Gh. m. Kraftwagenteilen u. Zubehör .....	3 182	15 948 146	1 502 262	2 344 696	2 020 370	324 647
50.30.3	Eh. m. Kraftwagenteilen u. Zubehör .....	10 434	7 539 348	342 406	1 137 236	927 864	209 410
50.4	Handel m. Krädern, Teilen u. Zubeh. - Instandh. u. Rep. ....	3 962	2 759 683	298 869	465 829	368 490	97 359
50.40.1	V. v. Krafträdern, Teilen u. Zubeh. ....	200	113 304	5 006	18 121	12 332	5 794
50.40.2	Gh. m. Krafträdern, Teilen u. Zubeh. ....	193	767 893	184 923	143 861	113 133	30 724
50.40.3	Eh. m. Krafträdern, Teilen u. Zubeh. ....	2 722	1 589 783	104 769	258 134	208 361	49 792
50.40.4	Instandh. u. Rep. v. Krafträdern .....	847	288 703	4 170	45 712	34 664	11 049
50.5	Tankstellen .....	12 998	13 957 388	22 234	2 101 728	1 770 829	330 933
51	Handelsvermittlung u. Großhandel (oh. Kfz) .....	188 058	745 629 265	89 222 483	103 783 667	88 503 144	15 293 885
51.1	Handelsvermittlung .....	72 265	25 545 830	2 698 171	3 575 762	2 629 884	946 212
51.11	V. v. landw. Grundstf., Leb. Tieren, text. Rohstf. usw. ....	1 480	604 423	25 006	62 017	57 508	4 523
51.12	V. v. Brennstf., Erzen, Metallen u. techn. Chemik. ....	1 394	946 934	115 665	151 335	123 677	27 657
51.13	V. v. Holz, Baustoffen u. Anstrichmitteln .....	6 467	1 666 469	60 325	256 393	178 440	77 959
51.14	V. v. Maschinen, techn. Bedarf, Wasser- u. Luftfahrz. ....	9 813	4 228 437	437 746	635 904	457 651	178 258
51.15	V. v. Mob., Einr.- u. Haush. gegenst., Metallwaren .....	8 625	2 693 656	126 502	404 266	282 156	122 209
51.16	V. v. Textil., Bekleidung, Schuhen u. Lederwaren .....	7 182	2 171 842	257 568	346 589	239 359	107 340
51.17	V. v. Nahrungsmitteln, Getränken u. Tabakwaren .....	4 986	1 510 294	136 831	176 286	140 183	36 106
51.18	V. v. Waren a. n. g. ....	17 407	8 361 451	1 326 648	1 071 150	827 485	243 747
51.19	V. v. Waren o. a. S. ....	14 911	3 362 324	211 881	471 823	323 425	148 412
51.2	Gh. m. landw. Grundstoffen u. lebenden Tieren .....	9 468	38 776 716	2 785 661	3 536 978	3 604 177	- 66 807
51.21	Gh. m. Getreide, Saaten u. Futtermitteln .....	2 735	21 679 225	1 074 976	2 098 483	2 141 187	- 42 523
51.22	Gh. m. Blumen u. Pflanzen .....	3 088	4 799 689	1 208 494	507 968	392 551	115 513
51.23	Gh. m. lebenden Tieren .....	3 327	11 380 921	387 675	830 092	953 331	- 123 127
51.24	Gh. m. Häuten, Fellen u. Leder .....	300	877 432	112 298	98 435	114 221	- 15 784
51.25	Gh. m. Rohtabak .....	18	39 448	2 219	1 999	2 886	- 887
51.3	Gh. m. Nahrungsmitteln, Getränken u. Tabakwaren .....	17 976	156 597 623	17 040 030	17 200 827	15 176 042	2 029 207
51.31	Gh. m. Obst, Gemüse u. Kartoffeln .....	2 776	17 037 052	5 204 192	1 554 205	1 204 565	349 681
51.32	Gh. m. Fleisch, Fleischwaren, Geflügel u. Wild .....	2 329	13 683 591	1 988 811	1 078 173	990 173	88 021
51.33	Gh. m. Milcherzeugn., Eiern, Speiseöl u. ä. Fetten .....	1 043	10 644 255	1 938 421	836 074	808 540	31 498
51.34	Gh. m. Getränken .....	5 565	17 711 352	1 852 829	2 988 888	2 419 548	569 359
51.35	Gh. m. Tabakwaren .....	672	10 016 674	435 343	1 531 900	1 218 053	313 846
51.36	Gh. m. Zucker, Süßwaren u. Backwaren .....	773	5 947 422	689 346	427 729	429 934	- 2 229
51.36.1	Gh. m. Zucker .....	22	1 913 087	91 064	111 184	133 356	- 22 172
51.36.2	Gh. m. Süßwaren .....	378	2 505 861	404 385	182 442	178 293	4 149
51.36.3	Gh. m. Backwaren .....	373	1 528 474	193 897	134 103	118 286	15 794
51.37	Gh. m. Kaffee, Tee, Kakao u. Gewürzen .....	374	2 181 044	108 614	152 456	179 094	- 26 470
51.38	Gh. m. sonst. Nahrungsmitteln .....	2 118	21 154 797	2 352 851	2 125 227	1 910 560	214 894
51.38.1	Gh. m. Fisch u. Fischerzeugnissen .....	474	2 688 135	588 438	222 304	176 834	45 469
51.38.2	Gh. m. Mehl u. Getreideprodukten .....	91	574 297	63 646	44 872	44 741	131
51.38.3	Gh. m. Nahrungsmitteln a. n. g. ....	1 553	17 892 365	1 700 766	1 858 051	1 688 985	169 294

1) Steuerpflichtige mit jährlichen Lieferungen und Leistungen über 16 617 Euro.

2) Umsätze der Unternehmen. - Ohne Umsatzsteuer.

2 Allgemeiner Überblick

2.3 Steuerpflichtige, Umsätze und Umsatzsteuer 2001 nach wirtschaftlicher Gliederung

Nr. der Klassifikation der Wirtschaftszweige	Wirtschaftsgliederung	Steuerpflichtige <sup>1)</sup>	Lieferungen und Leistungen <sup>2)</sup>	Innergemeinschaftliche Erwerbe <sup>2)</sup>	Umsatzsteuer vor Abzug der Vorsteuerbeträge	Abziehbare Vorsteuerbeträge	Umsatzsteuer-Vorauszahlung
		Anzahl			1 000 EUR		
51.39	Gh.m.Nahrungsmitteln,Getränken u.Tabakw.o.a.S.	2 326	58 221 437	2 469 625	6 506 176	6 015 573	490 607
51.39.1	Gh.m.Tiefgefrorenen Nahrungsmitteln	199	2 074 709	403 731	184 199	152 005	32 194
51.39.2	Gh.m.sonst.Nahrungsm.,Getränken u.Tabakw.o.a.S.	2 127	56 146 728	2 065 893	6 321 977	5 863 568	458 413
51.4	Gh.m.Gebrauchs- u.Verbrauchsgütern	30 723	166 710 969	25 727 826	25 262 826	21 302 036	3 950 882
51.41	Gh.m.Textilien	3 079	7 858 102	1 768 121	1 230 850	1 009 021	221 835
51.42	Gh.m.Bekleidung u.Schuhen	3 491	13 385 712	2 671 330	2 211 518	1 718 360	495 363
51.43	Gh.m. elektr. Haushalts-, Rundfunk-, Fernsehgeräten	5 759	55 148 181	8 916 917	7 757 953	7 170 419	589 123
51.44	Gh.m.Haush.waren a.Metall, keram. Erzeugn.usw.	1 654	3 202 033	356 860	502 346	395 626	106 714
51.44.1	Gh.m.Haushaltswaren a.Metall	278	647 614	125 629	111 398	80 684	30 714
51.44.2	Gh.m.keramischen Erzeugnissen u.Glaswaren	598	1 432 391	167 028	209 463	175 353	34 151
51.44.3	Gh.m.Tapeten	55	118 197	8 052	18 033	13 846	4 188
51.44.4	Gh.m.Wasch-, Putz- u.Reinigungsmitteln	723	1 003 831	56 152	163 452	125 744	37 660
51.45	Gh.m.kosmet. Erzeugn. u.Körperpflegemitteln	772	3 877 281	894 830	674 057	468 469	205 794
51.46	Gh.m.pharmazeut. Erzeugn. u.med.Hilfsmitteln	3 859	34 842 872	4 701 230	5 529 016	4 599 164	930 887
51.46.1	Gh.m.pharmazeut. Erzeugn.	1 126	25 417 170	3 349 109	4 169 207	3 487 872	681 533
51.46.2	Gh.m.med.u.orthopäd. Artikeln u.Laborbedarf	2 039	7 752 656	1 246 126	1 115 794	910 210	206 348
51.46.3	Gh.m.Dentalbedarf	694	1 673 047	105 996	244 014	201 082	43 005
51.47	Gh.m.sonst.Gebrauchs- u.Verbrauchsgütern	12 109	48 396 788	6 418 538	7 357 086	5 940 976	1 401 167
51.47.1	Gh.m.nichtelektrischen Haushaltsgeräten	450	1 644 987	336 280	292 609	216 038	76 570
51.47.2	Gh.m.Spielwaren u.Musikinstrumenten	691	2 270 414	396 573	360 595	290 371	70 443
51.47.3	Gh.m.Fahrrädern,-teilen u.Zubeh., Sport-u.ä.Art	1 277	3 396 132	716 061	584 665	438 149	146 664
51.47.4	Gh.m.Uhren,Edelmetallwaren u.Schmuck	1 741	2 220 637	242 698	336 933	304 638	32 318
51.47.5	Gh.m.Leder- u.Taschenerwaren,Geschenk-u.Werbearb.	1 356	2 212 420	229 298	334 648	271 768	62 916
51.47.6	Gh.m.Möbeln,Einr.gegenständen u.Bodenbelägen	2 801	10 642 030	1 017 319	1 711 206	1 348 030	347 113
51.47.7	Gh.m.feinmech.,Foto-u.optischen Erzeugnissen	946	6 556 482	676 422	856 060	789 998	66 077
51.47.8	Gh.m.Papier,Pappe,Schul-u.Büroart., Büchern u.ä.	2 847	19 453 686	2 803 885	2 880 370	2 281 985	599 064
51.5	Gh.m.Rohstf., Halbwaren,Allmaterial u.Reststf.	28 917	239 914 130	21 128 045	37 523 858	30 887 861	6 637 540
51.51	Gh.m.festen Brennstoffen u.Mineralölerzeugnissen	1 920	106 757 543	5 482 232	16 721 370	13 803 751	2 917 735
51.52	Gh.m.Erzen,Eisen,Stahl,NE-Metallen u.Halbzeug	2 589	29 035 603	5 919 631	4 772 497	3 886 861	886 120
51.53	Gh.m.Holz,Baustf.,Sanitärkeramik u.Anstrichm.	12 915	49 107 757	2 923 403	7 802 984	6 392 448	1 411 264
51.53.1	Gh.m.Holz,Baustf.,Sanitärker u.Anstrichm.o.a.S.	1 513	7 595 953	242 353	1 204 696	1 043 808	160 901
51.53.2	Gh.m.Roh- u.Schnittholz	1 540	3 939 373	415 679	601 907	468 919	133 064
51.53.3	Gh.m.sonst.Holzhalbw.sowie Bauelem.a.Holz	1 845	4 558 937	468 025	744 557	580 925	163 730
51.53.4	Gh.m.Baustf. u.Bauelementen a.mineral. Stoffen	6 782	27 400 419	1 430 379	4 349 360	3 585 607	763 944
51.53.5	Gh.m.Flachglas	281	979 057	89 380	154 819	120 088	34 731
51.53.6	Gh.m.Anstrichmitteln	582	2 684 222	187 007	428 243	340 891	87 701
51.53.7	Gh.m.Sanitärkeramik	372	1 949 796	90 578	319 402	252 209	67 193
51.54	Gh.m.Bauelem.a.Metall,Inst.bedarf f.Gas usw.	5 781	23 897 070	2 098 889	3 747 794	2 969 497	778 387
51.55	Gh.m.chemischen Erzeugnissen	2 301	22 037 550	3 898 236	3 253 115	2 736 419	516 816
51.56	Gh.m.sonst.Halbwaren	560	2 795 630	308 759	359 784	344 560	15 223
51.57	Gh.m.Allmaterial u.Reststoffen	2 851	6 282 977	496 895	866 315	754 325	111 993
51.6	Gh.m.Maschinen,Ausrüstungen u.Zubehör	21 081	92 128 161	17 098 436	13 501 146	11 980 603	1 537 165
51.61	Gh.m.Werkzeugmaschinen	1 413	3 967 286	445 860	578 391	505 227	73 163
51.62	Gh.m.Baummaschinen	1 449	5 666 340	711 362	805 309	713 979	91 341
51.63	Gh.m.Textil-,Näh-u.Strickmaschinen	226	556 917	45 269	54 612	60 927	- 6 316
51.64	Gh.m.Büromaschinen u.-einrichtungen	4 411	44 229 470	9 562 794	6 511 558	6 088 929	436 437
51.65	Gh.m.sonst.Masch.usw.(oh.landw.Maschinen)	10 798	31 906 634	5 453 148	4 583 345	3 878 088	708 051
51.66	Gh.m.landw.Maschinen u.Geräten	2 784	5 801 513	880 002	967 932	733 453	234 489
51.7	Sonst. Großhandel	7 628	25 955 836	2 744 314	3 182 270	2 922 542	259 686
52	Eh.(oh.Handel m.Kfz u.Tankst.):Rep.v.Geb.gut.	428 183	431 356 983	18 266 143	59 032 018	47 309 797	11 747 369
52.1	Eh.m.Waren versch.Art.(i.Verkaufsräumen)	59 104	180 084 072	4 791 876	20 952 787	18 412 356	2 556 151
52.11	Eh.m.Waren versch.Art.Hauptr.Nahrungsm.usw.	32 068	121 760 122	2 913 686	13 152 337	12 044 189	1 123 384
52.12	Sonst.Eh.m.Waren versch.Art	27 036	58 323 950	1 878 190	7 800 450	6 368 167	1 432 767
52.2	Fach-eh.m.Nahrungsm.usw.(i.Verkaufsräumen)	46 960	19 626 015	777 940	2 148 536	1 808 763	339 991
52.21	Eh.m.Obst,Gemüse u.Kartoffeln	7 803	2 393 659	144 952	197 194	175 877	21 330
52.22	Eh.m.Fleisch,Fleischwaren,Geflügel u.Wild	5 523	3 118 327	91 930	239 371	210 861	28 544
52.23	Eh.m.Fisch u.Fischerzeugnissen	1 708	590 699	82 619	50 642	39 330	11 313
52.24	Eh.m.Backwaren u.Süßwaren	7 257	2 780 431	43 202	229 780	180 340	49 519
52.24.1	Eh.m.Brot u.Konditorwaren	5 978	2 513 913	21 554	203 945	159 288	44 735
52.24.2	Eh.m.Süßwaren	1 279	266 518	21 648	25 835	21 052	4 784
52.25	Eh.m.Getränken	12 114	5 214 118	235 350	837 653	679 469	158 270
52.26	Eh.m.Tabakwaren	3 864	1 442 053	5 054	210 050	178 836	31 213
52.27	Sonst.Fach-eh.m.Nahrungsmitteln	8 691	4 086 729	174 833	383 846	344 049	39 801
52.27.1	Eh.m.Reformwaren	1 938	1 100 132	19 035	105 341	90 303	15 038
52.27.2	Eh.m.Milcherzeugn.,Eiern,Speiseöl u.a.Fetten	1 095	854 582	47 751	65 249	70 346	- 5 091
52.27.3	Eh.m.Kaffee,Tee u.Kakao	1 318	354 758	40 013	37 710	28 504	9 205
52.27.4	Facheinzelhandel m.Nahrungsmitteln ang.	4 340	1 777 257	68 033	175 547	154 897	20 649
52.3	Apotheken:Fach-eh.m.med.Art.usw.(i.Verkaufs r.)	33 890	46 328 357	346 879	7 058 179	5 407 773	1 650 673
52.31	Apotheken	22 606	29 462 938	32 680	4 645 331	3 543 911	1 101 761
52.32	Eh.m.med.u.orthopädischen Art.	4 946	4 016 201	168 193	528 242	378 080	150 283
52.33	Eh.m.kosmet.Artikeln u.Körperpflegemitteln	6 338	12 849 217	146 006	1 884 606	1 485 781	398 629
52.33.1	Eh.m.kosmet.Erzeugn.usw.(oh.Drogerieartikel)	3 393	3 406 769	80 384	509 234	391 668	117 363

1) Steuerpflichtige mit jährlichen Lieferungen und Leistungen über 16 617 Euro.

2) Umsätze der Unternehmen. - Ohne Umsatzsteuer.

2 Allgemeiner Überblick

2.3 Steuerpflichtige, Umsätze und Umsatzsteuer 2001 nach wirtschaftlicher Gliederung

Nr. der Klassifikation der Wirtschaftszweige	Wirtschaftsgliederung	Steuerpflichtige <sup>1)</sup>	Lieferungen und Leistungen <sup>2)</sup>	Innergemeinschaftliche Erwerbe <sup>2)</sup>	Umsatzsteuer vor Abzug der Vorsteuerbeträge	Abziehbare Vorsteuerbeträge	Umsatzsteuer-Vorauszahlung
		Anzahl			1 000 EUR		
52.33.2	Eh.m.Drogerieartikeln .....	2 945	9 442 448	65 622	1 375 372	1 094 114	281 266
52.4	Sonst.Facheinzelhandel (i.Verkaufsräumen) .....	236 943	158 710 953	11 062 236	24 969 756	18 629 257	6 349 209
52.41	Eh.m.Textilien .....	7 227	1 911 830	113 620	307 758	212 117	95 644
52.41.1	Eh.m.Haustextilien .....	3 662	1 283 108	78 835	207 537	146 418	61 125
52.41.2	Eh.m.Kurzw., Schneidereibedarf, Handarbeiten usw .....	3 565	628 722	34 785	100 221	65 700	34 519
52.42	Eh.m.Bekleidung .....	33 651	27 757 646	2 817 691	4 664 666	3 290 927	1 375 164
52.42.1	Eh.m.Bekleidung o. a. S. ....	19 618	20 507 165	1 841 103	3 447 832	2 457 711	991 259
52.42.2	Eh.m.Herrenbekleidung u. Bekleidungszubehör .....	2 199	1 637 946	111 610	275 381	187 699	87 692
52.42.3	Eh.m.Damenbekleidung u. Bekleidungszubehör .....	9 099	4 903 029	800 977	822 149	561 392	260 984
52.42.4	Eh.m.Kinder- u. Säugl. bekleidg., Bekleidg. zubeh. ....	2 249	563 237	53 425	96 558	69 585	27 023
52.42.5	Eh.m.Kürschnerwaren .....	486	146 269	10 576	22 746	14 540	8 205
52.43	Eh.m.Schuhen u. Lederwaren .....	9 275	6 533 307	846 622	1 140 391	743 029	397 422
52.43.1	Eh.m.Schuhen .....	6 960	5 605 540	761 312	988 057	638 259	349 830
52.43.2	Eh.m.Leder- u. Taschenwaren .....	2 315	927 767	85 310	152 334	104 770	47 592
52.44	Eh.m.Möbeln, Einr. gegenständen u. Hausrat a. n. g. ....	21 892	23 846 998	1 341 779	3 953 030	2 911 970	1 041 324
52.44.1	Eh.m.Wohnmöbeln .....	10 885	19 099 192	1 040 110	3 175 279	2 374 849	800 540
52.44.2	Eh.m.Beleuchtungsart .....	1 000	571 897	44 050	93 230	70 723	22 533
52.44.3	Eh.m.Haush. gegenständen a. Metall u. Kunststoff .....	2 735	1 085 651	57 423	175 807	124 603	51 297
52.44.4	Eh.m.keramischen Erzeugnissen u. Glaswaren .....	2 207	701 214	47 231	112 647	76 001	36 646
52.44.5	Eh.m.Heimtextilien u. Teppichen .....	4 310	2 079 194	130 551	345 347	228 905	116 475
52.44.6	Eh.m.Holz-, Kork-, Flecht- u. Korbwaren .....	755	309 849	22 415	50 720	36 889	13 833
52.45	Eh.m.elekt.Haush.-, Rundf., TV-Gerät usw .....	28 472	21 179 059	816 697	3 310 758	2 629 960	681 541
52.45.1	Eh.m.elekt.Haush.gerät u. elektrotechn. Erzeugn. ....	15 378	8 572 284	402 977	1 307 348	982 913	324 799
52.45.2	Eh.m.Rundfunk-, Fernseh-, Phonogerät u. Zubeh. ....	10 628	11 662 900	354 127	1 860 010	1 533 895	326 488
52.45.3	Eh.m.Musikinstrumenten u. Musikalien .....	2 466	943 875	59 593	143 401	113 152	30 255
52.46	Eh.m.Metallw., Anstrichm. u. Bau- u. Heimwerkerbedarf .....	19 605	19 609 157	888 205	3 111 161	2 412 183	700 275
52.46.1	Eh.m.Eisen-, Metall- u. Kunststoffwaren a. n. g. ....	7 184	4 132 292	228 531	644 889	466 616	178 800
52.46.2	Eh.m.Anstrichmitteln .....	1 356	420 202	9 942	66 350	44 077	22 244
52.46.3	Eh.m.Bau- u. Heimwerkerbedarf .....	11 065	15 056 664	649 732	2 399 923	1 901 490	499 230
52.47	Eh.m.Büchern, Zeitungen, Zeitschr., Schreibw. u. ä. ....	15 963	7 757 319	136 021	874 232	703 062	171 354
52.47.1	Eh.m.Schreib- u. Papierw., Schul- u. Büroartikeln .....	8 265	2 952 541	65 722	428 984	328 532	100 548
52.47.2	Eh.m.Büchern u. Fachzeitschriften .....	5 173	3 778 178	59 873	324 136	281 612	42 606
52.47.3	Eh.m.Unterhaltungszeitschriften u. Zeitungen .....	2 525	1 026 600	10 426	121 112	92 918	28 200
52.48	Facheinzelhandel ang (i. Verkaufsräumen) .....	100 858	50 115 637	4 101 602	7 607 760	5 726 010	1 886 486
52.48.1	Eh.m.Tapeten u. Bodenbelägen .....	2 766	1 380 507	81 527	229 644	148 153	81 518
52.48.2	Eh.m.Kunstgegenständen, Bildern, Briefmarken usw .....	11 887	2 876 263	113 554	369 527	262 026	107 808
52.48.3	Eh.m.Blumen, Pflanzen, zoologischem Bedarf u. ä. ....	21 760	5 932 124	451 230	613 254	465 708	147 575
52.48.4	Eh.m.feinmech. u. opt. Erzeugn., Computern u. ä. ....	23 105	17 498 493	1 830 900	2 873 954	2 091 050	786 825
52.48.5	Eh.m.Uhren, Edelmetallwaren u. Schmuck .....	9 202	3 303 477	81 960	496 854	360 220	136 639
52.48.6	Eh.m.Spielwaren .....	3 978	1 919 698	110 576	301 005	239 044	61 970
52.48.7	Eh.m.Fahrrädern, -teilen u. Zubeh., Sport- u. ä. Art. ....	11 155	4 823 735	337 194	795 089	596 412	198 591
52.48.8	Eh.m.Brennstoffen .....	1 569	3 502 421	58 396	561 608	506 765	54 809
52.48.9	Sonst.Facheinzelhandel ang (i. Verkaufsräumen) .....	15 436	8 878 919	1 036 267	1 366 826	1 056 631	310 750
52.5	Eh.m.Antiquitäten u. Gebrauchtw. (i. Verkaufsr.) .....	8 320	1 667 901	85 499	233 027	168 562	64 484
52.50.1	Eh.m.Antiquitäten u. antiken Teppichen .....	3 169	435 357	29 143	60 759	36 209	24 549
52.50.2	Antiquariate .....	374	76 618	1 405	6 357	4 612	1 744
52.50.3	Eh.m.sonst.Gebrauchtwaren .....	4 777	1 155 926	54 952	165 911	127 741	38 191
52.6	Einzelhandel (nicht i. Verkaufsräumen) .....	31 221	22 622 962	1 170 790	3 307 379	2 664 058	643 438
52.61	Versandhandel .....	3 774	12 062 261	829 716	1 843 452	1 469 541	373 950
52.61.1	Vh.m.Waren o. a. S. ....	990	7 919 413	503 644	1 235 905	992 577	243 327
52.61.2	Vh.m.Textilien, Schuhen, Bekleidung u. Lederwaren .....	746	1 400 209	137 874	228 641	175 151	53 492
52.61.3	Sonst.Fachversandhandel .....	2 038	2 742 640	188 198	378 906	301 813	77 131
52.62	Eh.a.Verkaufsständen u. a. Märkten .....	8 647	1 529 477	45 254	174 021	141 436	32 608
52.62.1	Eh.m.Nahrungsm. u. Getränken a. Verkaufsstand u. ä. ....	3 552	846 635	17 714	86 875	72 169	14 725
52.62.2	Sonst.Einzelhandel a. Verkaufsständen u. ä. ....	5 095	682 843	27 540	87 146	69 267	17 883
52.63	Sonst. Einzelhandel (nicht i. Verkaufsräumen) .....	18 800	9 031 223	295 820	1 289 907	1 053 081	236 879
52.63.1	Einzelhandel v. Lager m. Brennstoffen .....	1 163	3 392 471	10 371	534 837	494 257	40 592
52.63.2	Sonst. Einzelhandel v. Lager .....	2 508	1 064 597	49 935	154 198	120 755	33 370
52.63.3	Einzelhandel ang (nicht i. Verkaufsräumen) .....	15 129	4 574 155	235 513	600 872	438 069	162 918
52.7	Rep.v.Gebrauchsgütern .....	11 745	2 316 723	30 921	362 353	219 027	143 423
52.71	Rep.v.Schuhen u. Lederwaren .....	2 602	260 995	2 623	39 836	21 800	18 036
52.72	Rep.v.elektrischen Haushaltsgeräten .....	2 875	809 455	7 234	127 495	79 367	48 128
52.73	Rep.v.Uhren u. Schmuck .....	1 195	203 115	2 203	31 156	19 466	11 690
52.74	Rep.v.sonst.Gebrauchsgütern .....	5 073	1 043 158	18 861	163 866	98 395	65 569
52.74.1	Rep.v.Fahrrädern .....	176	40 003	743	6 449	4 933	1 516
52.74.2	Rep.v.sonst.Gebrauchsgütern a. n. g. ....	4 897	1 003 155	18 118	157 417	93 461	64 053
H/55	Gastgewerbe .....	248 763	53 760 249	210 438	7 715 615	4 163 811	3 554 304
55.1	Hotels, Gasthöfe, Pensionen u. Hotels garnis .....	41 543	15 373 573	50 473	2 373 428	1 222 248	1 151 253
55.11	Hotels, Gasthöfe u. Pensionen .....	37 871	14 430 455	49 073	2 224 647	1 147 633	1 077 079
55.11.1	Hotels (oh. Hotels garnis) .....	11 409	9 771 948	35 811	1 538 067	806 045	732 094
55.11.2	Gasthöfe .....	19 580	3 795 677	10 985	553 487	274 105	279 370
55.11.3	Pensionen .....	6 882	862 830	2 277	133 093	67 483	65 615

1) Steuerpflichtige mit jährlichen Lieferungen und Leistungen über 16 617 Euro.

2) Umsätze der Unternehmen. - Ohne Umsatzsteuer.

2 Allgemeiner Überblick

2.3 Steuerpflichtige, Umsätze und Umsatzsteuer 2001 nach wirtschaftlicher Gliederung

Nr. der Klassifikation der Wirtschaftszweige	Wirtschaftsgliederung	Steuerpflichtige <sup>1)</sup>	Lieferungen und Leistungen <sup>2)</sup>	Innergemeinschaftliche Erwerbe <sup>2)</sup>	Umsatzsteuer vor Abzug der Vorsteuerbeträge	Abziehbare Vorsteuerbeträge	Umsatzsteuer-Vorauszahlung
		Anzahl			1 000 EUR		
55.12	Hotels garnis .....	3 672	943 118	1 399	148 780	74 615	74 175
55.2	Sonst. Beherbergungsgewerbe .....	6 988	1 509 452	5 135	169 310	104 704	64 603
55.21	Jugendherbergen u. Hütten .....	178	57 363	272	3 798	2 233	1 565
55.22	Campingplätze .....	1 060	270 337	540	28 820	17 285	11 536
55.23	Beherbergungsgewerbe ang .....	5 750	1 181 752	4 323	136 691	85 186	51 502
55.23.1	Erholungs-, Ferien- u. Schulungsheime .....	439	380 940	86	18 384	11 066	7 317
55.23.2	Ferienzentren .....	170	249 631	958	36 684	27 241	9 443
55.23.3	Ferienhäuser u. Ferienwohnungen .....	3 367	323 827	2 325	50 286	29 823	20 465
55.23.4	Privatquartiere .....	1 277	105 347	353	16 263	8 664	7 598
55.23.5	Sonst. Beherbergungsgewerbe a. n. g. ....	497	122 007	602	15 075	8 391	6 678
55.3	Restaurants, Cafes, Eisdielen u. Imbisshallen .....	132 586	24 885 597	108 337	3 488 929	1 874 657	1 614 400
55.30.1	Restaurants m. herkömmlicher Bedienung .....	90 289	16 245 861	68 920	2 423 411	1 260 227	1 163 181
55.30.2	Restaurants m. Selbstbedienung .....	1 814	1 517 980	2 572	191 121	116 711	74 410
55.30.3	Cafes .....	9 542	1 703 093	4 277	237 321	123 613	113 819
55.30.4	Eisdielen .....	6 784	1 071 007	21 040	132 100	70 511	61 587
55.30.5	Imbisshallen .....	24 157	4 347 656	11 528	504 976	303 595	201 403
55.4	Sonst. Gaststättengewerbe .....	59 287	8 182 710	13 954	1 237 796	724 538	513 347
55.40.1	Schankwirtschaften .....	47 870	5 919 013	10 281	901 452	487 413	414 113
55.40.2	Bars u. Vergnügungslokale .....	2 093	364 093	1 089	57 128	30 711	26 420
55.40.3	Diskotheken u. Tanzlokale .....	2 061	702 744	1 104	111 472	71 500	39 977
55.40.4	Trinkhallen .....	7 263	1 196 860	1 481	167 744	134 914	32 838
55.5	Kantinen u. Caterer .....	8 359	3 808 916	32 539	446 152	237 664	210 702
55.51	Kantinen .....	5 109	1 736 608	6 755	205 293	102 059	105 418
55.52	Caterer .....	3 250	2 072 308	25 784	240 859	135 605	105 284
I	Verkehr u. Nachrichtenübermittlung .....	126 774	237 874 974	4 770 679	26 455 954	19 306 197	7 165 422
60	Landverkehr, Transport i. Rohrfernleitungen .....	82 443	57 073 316	536 218	7 517 543	6 353 118	1 166 949
60.1	Eisenbahnen .....	150	12 834 104	46 131	1 567 448	2 167 302	- 599 854
60.2	Sonst. Landverkehr .....	82 149	43 728 022	473 121	5 873 915	4 135 856	1 739 557
60.21	Personenbef. i. Linienverkehr z. Land .....	4 588	6 315 508	19 919	682 339	731 515	- 49 224
60.21.1	Personenbef. i. Omnibus-Ortslinienverkehr u. ä. ....	2 636	2 939 003	4 988	349 662	334 440	15 164
60.21.2	Personenbef. i. Omnibus-Überlandlinienverkehr .....	1 709	1 346 192	3 070	162 364	141 917	20 456
60.21.3	Personenbef. m. Stadtschnell- u. Straßenbahnen .....	42	1 943 243	1 332	155 273	247 699	- 92 426
60.21.4	Berg- u. Seilbahnen .....	201	87 071	10 527	15 040	7 458	7 582
60.22	Betrieb v. Taxis u. Mietwagen m. Fahrer .....	24 560	2 917 686	2 287	304 980	214 263	90 749
60.23	Sonst. Personenbef. i. Landverkehr .....	2 285	1 225 316	7 191	164 738	141 949	22 811
60.24	Güterbef. i. Straßenverkehr .....	50 716	33 269 511	443 724	4 721 857	3 048 129	1 675 220
60.3	Transport i. Rohrfernleitungen .....	144	511 190	16 967	76 180	49 959	27 247
61	Schifffahrt .....	2 688	6 209 417	45 915	281 786	212 296	69 541
61.1	See- u. Küstenschifffahrt .....	1 146	4 495 169	12 985	90 571	82 838	7 765
61.2	Binnenschifffahrt .....	1 542	1 714 249	32 930	191 215	129 458	61 776
61.20.1	Personenbef. i. d. Binnenschifffahrt .....	436	303 298	1 809	31 742	20 355	11 406
61.20.2	Güterbef. i. d. Binnenschiff. d. Reedereien .....	511	919 982	18 654	105 519	73 424	32 096
61.20.3	Güterbef. i. d. Binnenschiff. d. Partikuläre .....	439	302 919	11 828	36 936	21 508	15 428
61.20.4	Fluß- u. Kanalfahren, Hafenschifffahrt .....	156	188 050	639	17 018	14 171	2 846
62	Luftfahrt .....	519	10 000 270	2 854 868	496 956	477 679	19 286
62.1	Linienflugverkehr .....	152	8 284 501	2 796 165	449 680	416 116	33 565
62.2	Gelegenheitsflugverkehr .....	319	1 670 282	58 702	42 385	57 132	- 14 739
62.3	Raumtransport .....	48	45 488	1	4 891	4 431	460
63	Hilfs- u. Nebentätig. f. d. Verkehr/Verkehrsverm. ....	32 895	84 719 155	700 707	8 014 400	5 751 191	2 266 308
63.1	Frachtlumschlag u. Lagerei .....	928	11 923 883	140 003	814 954	469 789	345 061
63.11	Frachtlumschlag .....	157	414 734	1 308	35 738	37 970	- 2 398
63.12	Lagerei .....	771	11 509 149	138 695	779 216	431 818	347 460
63.12.1	Lagerei (oh. Kühlhäuser) .....	689	11 166 488	132 830	734 681	401 435	333 311
63.12.2	Kühlhäuser .....	82	342 661	5 865	44 534	30 383	14 149
63.2	Sonst. Hilfs- u. Nebentätig. f. d. Verkehr .....	1 614	10 289 275	34 973	466 804	529 048	- 62 221
63.21	Sonst. Hilfs- u. Nebentätig. f. d. Landverkehr .....	932	745 314	3 801	113 258	80 121	33 147
63.21.1	Parkhäuser u. Parkplätze .....	539	552 372	1 217	86 727	61 293	25 444
63.21.2	Hilfs- u. Nebentätig. f. d. Landverkehr ang .....	393	192 942	2 584	26 531	18 828	7 703
63.22	Sonst. Hilfs- u. Nebentätig. f. d. Schifffahrt .....	310	680 188	1 328	62 761	49 142	13 631
63.22.1	Sonst. Hilfs- u. Nebentätig. f. d. Binnenschiff. ....	143	278 741	976	33 596	23 110	10 486
63.22.2	Seehafenbetriebe .....	80	305 482	218	23 893	23 134	770
63.22.3	Bugsier- u. Bergungs- Schifffahrt .....	48	56 264	133	4 469	2 483	1 988
63.22.4	Lotsbetriebe .....	39	39 700	-	803	415	388
63.23	Sonst. Hilfs- u. Nebentätig. f. d. Luftfahrt .....	372	8 863 773	29 845	290 785	399 785	- 109 000
63.23.1	Flughafenbetriebe .....	175	7 801 685	6 998	238 412	328 036	- 89 624
63.23.2	Landeplätze f. Luftfahrzeuge .....	25	5 587	-	820	1 107	- 287
63.23.3	Hilfs- u. Nebentätig. f. d. Luftfahrt ang .....	172	1 056 501	22 847	51 554	70 642	- 19 088
63.3	Reisebüros u. Reiseveranstalter .....	11 833	15 992 043	220 826	1 636 336	1 064 767	571 891
63.30.1	Reisebüros .....	9 654	3 227 649	7 631	326 130	229 697	96 460
63.30.2	Reiseveranstalter u. Fremdenführung .....	2 179	12 764 395	213 195	1 310 206	835 070	475 430
63.4	Spedition, sonst. Verkehrsvermittlung .....	18 520	46 513 954	304 904	5 096 306	3 687 587	1 411 578
63.40.1	Spedition .....	16 450	43 955 637	289 845	4 896 895	3 523 013	1 376 573

1) Steuerpflichtige mit jährlichen Lieferungen und Leistungen über 16 617 Euro.

2) Umsätze der Unternehmen. - Ohne Umsatzsteuer.

2 Allgemeiner Überblick

2.3 Steuerpflichtige, Umsätze und Umsatzsteuer 2001 nach wirtschaftlicher Gliederung

Nr. der Klassifikation der Wirtschaftszweige	Wirtschaftsgliederung	Steuerpflichtige <sup>1)</sup>	Lieferungen und Leistungen <sup>2)</sup>	Innergemeinschaftliche Erwerbe <sup>2)</sup>	Umsatzsteuer vor Abzug der Vorsteuerbeträge	Abziehbare Vorsteuerbeträge	Umsatzsteuer-Vorauszahlung
		Anzahl			1 000 EUR		
63.40.2	Schiffsmaklerbüros u.-agenturen	459	1 124 077	7 024	35 811	37 963	- 2 153
63.40.3	Verkehrsmittler	1 611	1 434 240	8 035	163 600	126 611	37 158
64	Nachrichtenermittlung	8 229	79 872 815	632 970	10 145 269	6 511 913	3 643 337
64.1	Postdienste u. private Kurierdienste	7 309	23 495 662	9 267	1 194 206	676 565	517 684
64.2	Fernmeldedienste	920	56 377 153	623 703	8 951 063	5 835 347	3 125 652
J	Kredit- u. Versicherungsgewerbe	15 803	32 057 929	708 728	5 039 118	4 089 710	949 917
65	Kreditgewerbe	3 079	26 332 646	674 293	4 150 116	3 467 502	683 102
65.1	Zentralbanken u. Kreditinstitute	2 332	17 282 944	590 130	2 707 377	2 126 681	581 192
65.11	Zentralbanken	.	.	.	.	.	.
65.12	Kreditinstitute (oh. Spezialkreditinstitute)	.	.	.	.	.	.
65.12.1	Kreditbanken einschl. Zweigst. ausländ. Banken	169	10 248 874	78 504	1 625 387	1 330 368	295 500
65.12.2	Girozentralen	14	2 661 519	475 407	425 902	379 733	46 169
65.12.3	Sparkassen	538	1 028 716	2 911	162 508	95 673	66 847
65.12.4	Genossenschaftliche Zentralbanken	.	.	.	.	.	.
65.12.5	Kreditgenossenschaften	1 531	2 526 472	4 233	359 496	199 991	159 508
65.12.6	Realkreditinstitute	10	98 514	4 480	15 960	15 527	433
65.12.7	Kreditinstitute m. Sonderaufgaben	22	515 773	13 031	84 316	84 791	- 474
65.12.8	Postgiro- u. Postsparkassenämter	.	.	.	.	.	.
65.12.9	Bausparkassen	27	143 577	25	22 652	13 228	9 424
65.2	Sonst. Finanzierungsinstitutionen	747	9 049 702	84 163	1 442 739	1 340 821	101 910
65.21	Institutionen f. Finanzierungsleasing	480	7 711 461	48 213	1 233 121	1 204 766	28 331
65.22	Spezialkreditinstitute	32	352 285	1 041	52 760	15 968	36 792
65.23	Finanzierungsinstitutionen a. n. g.	235	985 957	34 908	156 858	120 087	36 788
65.23.1	Kapitalanlagegesellschaften	75	844 041	34 570	134 329	104 175	30 163
65.23.2	Leihhäuser	72	19 183	326	2 953	1 737	1 216
65.23.3	Sonst. Finanzierungsinstitutionen a. n. g.	88	122 732	12	19 576	14 175	5 409
66	Versicherungsgewerbe	250	2 811 215	14 820	450 803	288 319	162 484
66.01	Lebensversicherung	68	719 001	6 456	115 725	49 328	66 397
66.02	Pensions- u. Sterbekassen	76	286 582	2	45 831	54 466	- 8 635
66.03	Sonst. Versicherungsgewerbe	106	1 805 631	8 362	289 247	184 526	104 722
66.03.1	Krankenversicherung	20	48 229	244	7 687	8 973	- 1 286
66.03.2	Schaden- u. Unfallversicherung	75	617 964	3 553	98 735	49 653	49 081
66.03.3	Rückversicher. f. d. sonst. Versicherungsgewerbe	11	1 139 439	4 565	182 825	125 899	56 926
67	Kredit- u. Versicherungshilfsgewerbe	12 474	2 914 068	19 616	438 199	333 888	104 332
67.1	M. d. Kreditgewerbe verb. Tätigkeiten	3 307	1 706 344	6 322	252 334	232 086	20 278
67.11	Effekten- u. Warenterminbörsen	20	615 681	38	96 699	71 482	25 217
67.12	Effektenvermittlung u. -verw. (oh. Verwahrung)	138	76 676	189	6 271	5 318	953
67.13	Sonst. m. d. Kreditgewerbe verb. Tätigkeiten	3 149	1 013 987	6 095	149 365	155 286	- 5 891
67.2	M. d. Versicherungsgewerbe verb. Tätigkeiten	9 167	1 207 725	13 294	185 865	101 803	84 053
67.20.1	Versicherungsvertreter	7 441	756 720	8 580	117 931	62 872	55 052
67.20.2	Versicherungsmakler	1 167	267 209	4 684	40 658	24 837	15 821
67.20.3	Sonst. m. d. Versicherungsgewerbe verb. Tätigkeiten	559	183 796	29	27 275	14 095	13 180
K	Grundst.-, Wohnungswesen, Verm. bewegl. Sachen usw.	779 411	488 757 621	16 026 834	67 854 906	42 530 380	25 340 248
70	Grundstücks- u. Wohnungswesen	253 291	118 209 106	1 193 125	13 886 284	9 477 650	4 410 409
70.1	Erschließg., Kauf, Verk. v. Grundst., Gebäuden usw.	14 674	19 019 073	61 138	1 976 661	1 628 039	349 296
70.11	Erschließg. v. Grundst.	5 067	8 114 795	21 356	828 596	675 037	154 550
70.11.1	Erschließg. v. unbebauten Grundstücken	493	401 218	93	53 206	45 168	8 039
70.11.2	Bauträger f. Nichtwohngebäude	770	1 902 442	8 123	270 257	242 480	28 017
70.11.3	Bauträger f. Wohngebäude	3 804	5 811 135	13 140	505 134	387 389	118 494
70.12	Kauf v. Verk. v. eig. Grundst., Gebäuden u. Wohnungen	9 607	10 904 278	39 782	1 148 065	953 003	194 746
70.2	Verm. u. Verp. v. eig. Grundst., Gebäuden u. Wohnungen	194 203	72 680 361	844 063	8 568 490	5 419 764	3 149 640
70.20.1	Verm. u. Verp. v. eig. Grundst. u. Nichtwohngebäuden	135 395	46 981 919	735 430	6 755 566	4 356 277	2 400 168
70.20.2	Verm. u. Verp. v. eig. Wohngebäuden u. Wohnungen	58 808	25 698 442	108 633	1 812 924	1 063 488	749 473
70.3	Vermittl. u. Verw. v. Grundst., Gebäuden u. Wohnungen	44 414	26 509 673	287 924	3 341 132	2 429 846	911 472
70.31	Vermittl. v. Grundst., Gebäuden u. Wohnungen	27 758	9 420 237	65 267	1 269 339	779 543	489 557
70.32	Verw. v. Grundst., Gebäuden u. Wohnungen	16 656	17 089 436	222 657	2 071 793	1 650 303	421 915
71	Verm. bewegl. Sachen oh. Bedienungspersonal	26 168	38 647 604	435 808	5 515 261	4 367 569	1 147 320
71.1	Verm. v. Kraftwagen bis 3,5 t Gesamtgewicht	4 911	18 337 119	54 822	2 759 437	2 309 411	450 056
71.2	Verm. v. sonst. Verkehrsmitteln	3 065	2 800 517	73 290	260 774	204 977	55 743
71.21	Verm. v. Landfahrzeugen (oh. Kraftwagen bis 3,5 t)	1 489	1 179 038	53 627	176 377	134 277	42 061
71.22	Verm. v. Wasserfahrzeugen	1 157	493 255	13 870	61 157	46 000	15 142
71.23	Verm. v. Luftfahrzeugen	419	1 128 224	5 792	23 241	24 700	- 1 460
71.3	Verm. v. Maschinen u. Geräten	14 018	15 004 838	246 824	2 127 192	1 610 919	515 870
71.31	Verm. v. landw. Maschinen u. Geräten	1 361	454 541	5 388	70 153	48 435	21 753
71.32	Verm. v. Baumaschinen u. -geräten	3 673	3 484 798	62 362	506 870	355 081	152 139
71.33	Verm. v. Büromasch., DV-Gerat. u. -einrichtungen	862	2 457 404	20 497	337 379	315 500	21 879
71.34	Verm. v. sonst. Maschinen u. Geräten	8 122	8 608 095	158 576	1 212 789	891 904	320 099
71.4	Verm. v. Gebrauchsgütern	4 174	2 505 130	60 872	367 858	242 262	125 650

1) Steuerpflichtige mit jährlichen Lieferungen und Leistungen über 16 617 Euro.

2) Umsätze der Unternehmen. - Ohne Umsatzsteuer.

2 Allgemeiner Überblick

2.3 Steuerpflichtige, Umsätze und Umsatzsteuer 2001 nach wirtschaftlicher Gliederung

Nr. der Klassifikation der Wirtschaftszweige	Wirtschaftsgliederung	Steuerpflichtige <sup>1)</sup>	Lieferungen und Leistungen <sup>2)</sup>	Innergemeinschaftliche Erwerbe <sup>2)</sup>	Umsatzsteuer vor Abzug der Vorsteuerbeträge	Abziehbare Vorsteuerbeträge	Umsatzsteuer-Vorauszahlung
		Anzahl			1 000 EUR		
71.40.1	Verleih v. Wäsche u. Arbeitskleidung .....	93	459 160	8 950	74 727	39 127	35 600
71.40.2	Verleih v. Sportgeräten u. Fahrrädern .....	464	86 008	23 362	16 954	9 410	7 544
71.40.3	Leihbüchereien u. Lesezirkel .....	107	69 991	272	6 701	4 682	2 019
71.40.4	Videotheken .....	1 635	476 949	9 959	74 720	52 663	22 072
71.40.5	Verm. v. sonst. Gebrauchsgütern a.n.g. ....	1 875	1 413 022	18 329	194 755	136 379	58 416
72	Datenverarbeitung u. Datenbanken .....	53 271	47 248 567	1 643 744	7 288 658	4 508 693	2 783 087
72.1	Hardwareberatung .....	5 076	2 651 317	69 429	416 590	263 015	153 622
72.2	Softwarehäuser .....	23 965	22 501 705	813 393	3 480 130	1 926 128	1 554 530
72.20.1	Softwareberatung .....	10 701	5 161 627	76 771	790 050	443 503	346 709
72.20.2	Softwareentwicklung .....	13 264	17 340 078	736 622	2 690 080	1 482 625	1 207 821
72.3	Datenverarbeitungsdienste .....	17 009	15 633 183	524 795	2 382 355	1 603 203	780 980
72.4	Datenbanken .....	269	483 451	206	75 260	56 864	18 397
72.5	Instandh. u. Rep. v. Büromasch., DV-Gerät. u. -Einr. ....	1 369	986 598	14 040	154 314	99 138	55 264
72.6	Sonst. m. d. Datenverarbeitung verb. Tätigkeiten .....	5 583	4 992 314	221 881	780 009	560 345	220 294
73	Forschung u. Entwicklung .....	7 078	5 351 050	343 893	653 561	688 189	- 34 311
73.1	Forsch. u. Entwickl. i. B. Natur- u. ä. Wissenschaften .....	6 458	5 040 674	343 572	607 813	664 097	- 56 111
73.2	Forsch. u. Entwickl. i. B. Geisteswissenschaften .....	620	310 376	321	45 748	24 092	21 800
74	Erbrg. v. Dienstleistungen überwiegend f. Untern. ....	439 603	279 301 294	12 410 264	40 511 143	23 488 279	17 033 743
74.1	Rechts-, Steuer- u. Unternehmensberatung usw. ....	150 053	130 207 194	9 790 790	18 469 399	10 885 698	7 589 009
74.11	Rechtsberatung .....	48 168	13 367 374	4 254	20 995 533	494 454	1 605 463
74.11.1	Rechtsanwaltskanzleien m. Notariat .....	5 574	2 345 373	360	3 711 410	82 151	289 294
74.11.2	Rechtsanwaltskanzleien oh. Notariat .....	36 417	8 578 481	1 830	13 533 334	334 370	1 019 311
74.11.3	Notariat .....	1 948	1 099 184	54	175 704	20 972	154 732
74.11.4	Patentanwaltskanzleien .....	855	621 460	1 114	88 201	24 493	63 708
74.11.5	Sonst. Rechtsberatung .....	3 374	722 876	896	110 883	32 467	78 417
74.12	Wirtschaftsprüfung u. Steuerberatung .....	44 683	19 808 112	10 072	3 151 722	783 724	2 368 138
74.12.1	Praxen v. Wirtsch. prüf., Wirtschaftsprüfungsges. ....	2 591	5 172 977	3 099	816 218	232 597	583 712
74.12.2	Praxen v. vereid. Buchprüf., Buchprüfungsges. ....	606	126 129	108	18 913	6 037	12 878
74.12.3	Praxen v. Steuerberatern, Steuerberatungsges. ....	27 072	11 401 524	1 842	1 820 421	432 395	1 388 074
74.12.4	Praxen v. Steuerbevollmächtigten .....	10 604	2 779 240	663	443 839	94 519	349 323
74.12.5	Buchführung (oh. Datenverarbeitungsdienste) .....	3 810	328 242	4 361	52 330	18 176	34 151
74.13	Markt- u. Meinungsforschung .....	2 901	2 214 728	73 490	354 067	219 823	134 336
74.13.1	Marktforschung .....	2 792	1 920 297	73 437	307 005	182 939	124 159
74.13.2	Meinungsforschung .....	109	294 430	52	47 062	36 884	10 178
74.14	Unternehmens- u. Public-Relations-Beratung .....	47 300	25 957 814	2 600 118	3 944 380	2 146 053	1 798 299
74.15	Beteiligungsges. (oh. Kapitalanlageges.) .....	7 001	68 859 166	9 442 956	8 919 697	7 241 644	1 682 773
74.15.1	Beteiligungsges., Schwerpunkt i. prod. Gewerbe .....	1 356	26 798 351	3 728 548	3 271 021	2 853 362	420 626
74.15.2	Sonst. Beteiligungsges. (oh. geschl. Immob. fonds) .....	1 132	22 870 035	3 961 312	3 124 552	2 405 549	719 862
74.15.3	Geschl. Immob. fonds m. Nicht-Wohngebäuden .....	918	1 305 819	101	172 816	95 545	77 301
74.15.4	Geschl. Immob. fonds m. Wohngebäuden .....	869	2 709 825	145 059	319 475	247 494	71 981
74.15.5	Komplementärgesellschaften .....	551	1 819 692	157 174	268 191	227 105	41 268
74.15.6	Verwaltung u. Führung v. Unternehmen u. Betrieben .....	2 175	13 355 444	1 450 762	1 763 641	1 412 590	351 735
74.2	Archit. u. Ingenieurbüros .....	121 251	37 887 222	242 114	5 768 374	2 688 048	3 081 701
74.20.1	Archit. büros f. Hochbau u. f. Innenarchitektur .....	33 799	7 236 983	17 821	1 134 551	433 912	701 246
74.20.2	Archit. büros f. Orts-, Regional- u. Landesplanung .....	2 365	645 333	1 117	98 195	51 694	46 493
74.20.3	Archit. büros f. Garten- u. Landschaftsgestaltung .....	2 055	387 830	1 214	60 296	23 660	36 604
74.20.4	Ingenieurbüros f. bautechnische Gesamtplanung .....	28 626	8 705 341	25 983	1 335 066	591 015	744 017
74.20.5	Ingenieurbüros f. technische Fachplanung .....	35 093	14 491 081	149 876	2 176 161	1 102 705	1 074 040
74.20.6	Büros f. Industrie-Design .....	2 425	490 461	3 247	72 474	38 514	33 931
74.20.7	Büros baufachlicher Gutachter .....	3 052	574 660	877	89 869	35 866	53 986
74.20.8	Büros f. technisch-wirtschaftliche Beratung .....	11 111	4 250 418	41 405	631 922	367 145	265 082
74.20.9	Vermessungsbüros .....	2 725	1 105 114	574	169 839	43 537	126 302
74.3	Technische, physikalische u. chemische Untersuchg. ....	4 439	6 373 312	55 610	797 519	415 433	382 492
74.30.1	Technische Untersuchung u. Beratung .....	3 097	4 693 929	34 584	575 841	281 303	294 944
74.30.2	Physikalische Untersuchung u. Beratung .....	458	296 757	5 097	41 198	17 535	23 663
74.30.3	Chemische Untersuchung u. Beratung .....	838	1 067 736	11 926	132 585	94 068	38 518
74.30.4	Betrieb v. Meßnetzen u. Meß-Stationen .....	46	314 890	4 004	47 895	22 527	25 367
74.4	Werbung .....	37 854	25 895 071	154 390	4 048 132	3 100 761	947 795
74.40.1	Werbegestaltung .....	18 307	10 478 232	45 273	1 643 211	1 231 777	411 423
74.40.2	Werbemittelverbreitung u. Werbemittlung .....	19 547	15 416 840	109 117	2 404 921	1 868 984	536 372
74.5	Gewerbsm. Vermittlung u. Überlassung v. Arbeitskr. ....	3 919	8 417 958	1 196	1 318 447	184 606	1 133 981
74.50.1	Gewerbsm. Vermittlung v. Arbeitskräften .....	997	822 138	217	127 037	28 199	98 887
74.50.2	Gewerbsm. Überlassung v. Arbeitskräften .....	2 922	7 595 820	979	1 191 410	156 408	1 035 093
74.6	Detekteien u. Schutzdienste .....	4 078	3 835 571	2 267	596 225	171 680	424 589
74.60.1	Detekteien .....	1 350	195 755	112	31 017	13 906	17 125
74.60.2	Personen- u. Objektschutzdienste .....	2 728	3 639 815	2 156	565 208	157 774	407 464
74.7	Reinigung v. Gebäuden, Inventar u. Verkehrsmitteln .....	24 667	11 179 575	11 250	1 766 709	438 859	1 327 958
74.70.1	Reinigung v. Gebäuden, Räumen u. Inventar .....	15 858	9 835 632	7 735	1 554 996	394 731	1 160 355
74.70.2	Schornsteinreinigung .....	7 981	1 048 049	240	167 534	23 975	143 567
74.70.3	Reinigung v. Verkehrsmitteln .....	439	175 743	1 687	25 313	11 395	13 928
74.70.4	Desinfektion u. Schädlingsbekämpfung .....	389	120 151	1 587	18 866	8 757	10 109
74.8	Erbrg. v. sonst. Dienstleistg. übw. f. Unternehmen .....	93 342	55 505 390	2 152 647	7 746 338	5 603 194	2 146 217

1) Steuerpflichtige mit jährlichen Lieferungen und Leistungen über 16 617 Euro.

2) Umsätze der Unternehmen. - Ohne Umsatzsteuer.



2 Allgemeiner Überblick

2.3 Steuerpflichtige, Umsätze und Umsatzsteuer 2001 nach wirtschaftlicher Gliederung

Nr. der Klassifikation der Wirtschaftszweige	Wirtschaftsgliederung	Steuerpflichtige <sup>1)</sup>	Lieferungen und Leistungen <sup>2)</sup>	Innergemeinschaftliche Erwerbe <sup>2)</sup>	Umsatzsteuer vor Abzug der Vorsteuerbeträge	Abziehbare Vorsteuerbeträge	Umsatzsteuer-Vorauszahlung
		Anzahl			1 000 EUR		
74.81	Fotograf.Gewerbe u.fotograf.Laboratorien .....	8 476	2 228 533	22 660	324 933	212 502	112 539
74.81.1	Fotograf.Gewerbe .....	7 777	1 438 286	13 859	213 452	132 743	80 796
74.81.2	Fotograf.Laboratorien .....	699	790 247	8 801	111 481	79 759	31 743
74.82	Abfüll-u.Verpackungsgewerbe .....	1 044	1 618 848	95 878	227 329	167 807	59 776
74.83	Schreib-u.Übersetzungsbüros .....	15 460	1 417 742	4 060	218 834	90 074	128 756
74.83.1	Schreibbüros .....	9 378	891 938	2 673	139 041	62 240	76 800
74.83.2	Übersetzungsbüros u.Dolmetscher .....	6 082	525 804	1 386	79 792	27 834	51 957
74.84	Erbrg.v.Dienstleistg.übw.f.Unternehmen ang .....	68 362	50 240 267	2 030 049	6 975 242	5 132 812	1 845 146
74.84.1	Ausstellungen-,Messe-u.Warenmarkteinrichtungen .....	5 275	4 229 857	22 463	647 019	452 458	194 667
74.84.2	Sachverständige ang .....	2 100	351 912	2 503	54 136	20 143	33 996
74.84.3	Versteigerungsgewerbe .....	430	535 979	16 902	76 249	62 993	13 262
74.84.4	Ateliers f.Textil-,Mobel-,Schmuck-u.ä.Design .....	11 164	1 613 613	29 116	243 957	132 772	111 179
74.84.5	Auskunfteien .....	722	557 796	492	88 216	49 351	38 865
74.84.6	Inkassobüros .....	766	980 191	3 079	149 189	64 716	84 474
74.84.7	Sonst.Vermögensberatung u.Vermögensverwaltung .....	9 646	24 290 607	1 532 799	3 345 608	2 778 751	567 687
74.84.8	Erbrg.v.sonst.Dienstleistg.übw.f.Untern.ang .....	38 259	17 680 311	422 695	2 370 868	1 571 628	801 016
L/75	Off.Verw.,Verteidigung,Sozialversicherung .....	649	3 172 315	182 708	325 948	359 943	- 33 958
75.1	Öffentliche Verwaltung .....	624	3 149 550	182 708	324 028	359 093	- 35 028
75.11	Allgemeine öff.Verw. ....	527	1 434 981	9 216	68 274	82 293	- 13 982
75.12	Off.Verw.d.Gesundh.wesens,Bildg.,Kultur usw .....	25	22 566	11	2 749	2 185	564
75.13	Wirtschaftsförderung,-ordnung u.-aufsicht .....	50	1 672 562	173 481	250 407	272 532	- 22 125
75.14	Sonst.m.d.öff.Verw.verbundene Tätigkeiten .....	22	19 442	0	2 598	2 083	515
75.2	Auswärt.Angelegenh.,Verteid.,Rechtsschutz usw .....	•	•	•	•	•	•
75.3	Sozialversicherung u.Arbeitsförderung .....	•	•	•	•	•	•
M/80	Erziehung u.Unterricht .....	28 336	5 203 834	20 643	559 130	268 244	290 917
80.1	Kindergärten,Vor-u.Grundschulen .....	33	4 483	28	554	399	155
80.10.1	Kindergärten .....	17	2 645	28	363	250	113
80.10.2	Kinderhorte .....	10	829	-	111	54	57
80.10.3	Vor-u.Grundschulen .....	6	1 009	-	79	94	- 15
80.2	Weiterführende Schulen .....	753	572 993	941	42 533	23 343	19 196
80.21	Allgemeinbildende weiterführende Schulen .....	146	58 294	164	2 512	1 120	1 392
80.22	Berufsbild.weiterführende Schulen .....	607	514 699	777	40 021	22 222	17 805
80.22.1	Berufsbild.weiterf.Schulen i.Sekundarbereich .....	487	383 995	499	33 473	19 182	14 296
80.22.2	Berufs-u.Fachakademien (oh.Hochschulen) .....	120	130 704	279	6 548	3 040	3 508
80.3	Hochschulen .....	97	51 212	6 905	6 293	2 509	3 784
80.30.1	Universitäten .....	33	17 634	4 650	2 525	992	1 534
80.30.2	Kunsthochschulen .....	7	182	0	26	15	11
80.30.3	Allgemeine Fachhochschulen .....	52	32 463	2 255	3 641	1 475	2 166
80.30.4	Verwaltungsfachhochschulen .....	5	932	-	102	27	74
80.4	Erwachsenenbildung u.sonst.Unterricht .....	27 453	4 575 147	12 769	509 750	241 993	267 781
80.41	Fahrschulen .....	13 910	1 593 753	2 773	234 327	106 300	128 107
80.41.1	Kraftfahrschulen .....	13 484	1 510 235	1 046	223 914	98 123	125 869
80.41.2	Flug-,Bootsführer-,Segel-u.ä.Schulen .....	426	83 518	1 727	10 413	8 177	2 237
80.42	Erwachsenenbildung u.Unterricht a.n.g. ....	13 543	2 981 393	9 996	275 423	135 693	139 675
N/85	Gesundheits-,Veterinär-u.Sozialwesen .....	37 177	38 091 110	77 403	1 103 471	755 824	346 818
85.1	Gesundheitswesen .....	23 209	26 451 346	61 836	620 468	397 676	222 889
85.11	Krankenhäuser .....	1 114	19 043 041	34 290	197 117	139 544	57 624
85.11.1	Krankenhäuser (oh.Uni-,Vorsorge-,Rehakliniken) .....	842	15 696 642	17 344	154 174	112 451	41 748
85.11.2	Hochschulkliniken .....	20	2 102 812	16 496	7 078	2 838	4 244
85.11.3	Vorsorge-u.Rehabilitationskliniken .....	252	1 243 586	449	35 865	24 256	11 632
85.12	Arztpraxen (oh.Zahnarztpraxen) .....	3 639	656 942	1 292	56 662	19 595	37 084
85.13	Zahnarztpraxen .....	9 191	3 041 833	6 204	77 534	44 717	32 823
85.14	Gesundheitswesen ang .....	9 265	3 709 530	20 049	289 155	193 820	95 357
85.14.1	Praxen v.psychologischen Psychotherapeuten .....	1 010	113 117	82	14 370	4 650	9 726
85.14.2	Praxen v.Masseuren,med.Bademeistern u.ä. ....	1 197	164 573	484	16 307	9 782	6 528
85.14.3	Praxen v.Heilpraktikern .....	526	65 137	1 207	7 779	3 760	4 020
85.14.4	Sonst.selbst.Tätigkeiten i.Gesundheitswesen .....	5 048	1 278 923	11 783	144 259	92 299	52 005
85.14.5	Krankentransport-u.Rettungsdienste .....	458	240 239	1 147	19 458	14 608	4 819
85.14.6	Sonst.Anstalten u.Einr.d.Gesundheitswesens .....	1 026	1 847 541	5 347	86 981	68 722	18 260
85.2	Veterinärwesen .....	8 951	1 729 670	4 322	263 383	130 430	132 953
85.20.1	Tierarztpraxen .....	8 392	1 533 278	1 623	238 896	115 619	123 277
85.20.2	Sonst.selbst.Tätigk.i.Veterinärwesen .....	401	56 827	400	8 227	4 331	3 896
85.20.3	Anstalten u.Einrichtungen d.Veterinärwesens .....	158	139 564	2 299	16 260	10 480	5 780
85.3	Sozialwesen .....	5 017	9 910 095	11 246	219 620	227 719	- 9 024
85.31	Heime (oh.Fremden-,Erholungs-u.Ferienheime) .....	1 285	4 856 193	8 440	88 173	122 508	- 35 280
85.31.1	Wohnheime f.Jugendliche,Schüler,Azubis usw .....	80	182 223	10	2 817	2 322	501
85.31.2	Erziehungsheime .....	19	136 822	30	1 206	920	286
85.31.3	Altenwohnheime .....	123	480 935	1 241	6 809	6 428	381
85.31.4	Altenheime .....	186	560 189	208	7 723	5 394	2 331

1) Steuerpflichtige mit jährlichen Lieferungen und Leistungen über 16 617 Euro.

2) Umsätze der Unternehmen. - Ohne Umsatzsteuer.

2 Allgemeiner Überblick

2.3 Steuerpflichtige, Umsätze und Umsatzsteuer 2001 nach wirtschaftlicher Gliederung

Nr. der Klassifikation der Wirtschaftszweige	Wirtschaftsgliederung	Steuerpflichtige <sup>1)</sup>	Lieferungen und Leistungen <sup>2)</sup>	Innergemeinschaftliche Erwerbe <sup>2)</sup>	Umsatzsteuer vor Abzug der Vorsteuerbeträge	Abziehbare Vorsteuerbeträge	Umsatzsteuer-Vorauszahlung
		Anzahl			1 000 EUR		
85.31.5	Altenpflegeheime .....	229	509 280	24	6 527	5 003	1 524
85.31.6	Heime f. werdende Mütter, Mütter o. Väter m. Kind .....	20	19 008	2	857	647	209
85.31.7	Einr. z. Eingliederung u. Pflege Behinderter .....	432	2 437 234	6 308	51 681	90 236	- 38 554
85.31.8	Wohnheime f. Behinderte .....	35	284 137	216	2 652	3 950	- 1 298
85.31.9	Sonst. Heime (oh. Fremden-, Erholungs- u. Ferienheime) .....	161	246 366	402	7 902	7 608	- 660
85.32	Sozialwesen ang. ....	3 732	5 053 901	2 805	131 447	105 211	26 255
85.32.1	Tagesstätten (oh. Kinderkrippen-, gärten usw.) .....	55	35 093	37	1 184	1 340	- 156
85.32.2	Kinderkrippen u. außerhäusl. Kinderbetreu. ang. ....	29	1 409	0	177	52	125
85.32.3	Jugendzentren u. Häuser d. offenen Tür .....	54	16 411	-	1 017	840	177
85.32.4	Erziehungs-, Jugend- u. Familienberatungsstellen .....	164	353 897	345	4 164	4 773	- 609
85.32.5	Sonst. soziale Beratungsstellen .....	984	146 188	283	17 175	9 291	7 898
85.32.6	Ambulante soziale Dienste .....	533	145 989	589	13 237	6 978	6 262
85.32.7	Org. d. freien Wohlfahrtspflege u. Jugendhilfe .....	1 091	3 879 410	928	68 299	55 019	13 286
85.32.8	Unterstützungskassen .....	32	41 093	-	3 012	4 672	- 1 660
85.32.9	Sonst. Sozialwesen ang. ....	790	434 411	622	23 182	22 246	932
0	Erbringung sonst. öff. u. personl. Dienstleistungen .....	271 960	96 219 269	1 535 086	12 217 206	7 656 202	4 553 551
90	Abwasser-, Abfallbeseitigung u. sonst. Entsorgung .....	5 255	14 403 747	44 990	2 251 002	1 416 632	834 750
90.00.1	Kläranlagen .....	367	502 830	4 416	77 142	52 153	25 019
90.00.2	Sammelkanalisation .....	377	447 130	229	70 171	36 008	34 172
90.00.3	Sammlung, Beförderung u. Zwischenlager v. Abfällen .....	2 240	8 202 788	23 206	1 282 361	814 026	468 558
90.00.4	Kompostierungsanlagen .....	214	224 797	573	35 104	24 970	10 135
90.00.5	Abfallverbrennungsanlagen .....	60	922 680	336	146 429	79 379	67 050
90.00.6	Sonst. Abfallbehandlungsanlagen .....	374	883 833	5 286	134 577	101 447	33 122
90.00.7	Abfalldeponien .....	97	441 515	622	70 454	40 344	30 110
90.00.8	Städtereinigung u. sonst. Entsorgungseinrichtungen .....	1 207	2 272 469	9 711	357 950	197 455	160 496
90.00.9	Bodensan-, Rekultivierung v. geschädigten Flächen .....	319	505 704	610	76 815	70 850	6 089
91	Interessenvertr., kirchl. u. sonst. rel. Vereinig. ....	7 728	5 021 966	52 535	410 606	394 699	15 981
91.1	Wirtschafts- u. Arbeitgeberverbände, Berufsg. ....	1 438	1 119 072	3 776	141 030	82 150	58 885
91.11	Wirtschafts- u. Arbeitgeberverbände .....	943	799 460	3 724	96 422	57 446	38 975
91.11.1	Wirtschaftsverbände (oh. öff. rechtl.) .....	754	690 729	3 369	80 372	49 970	30 402
91.11.2	Öffentlich-rechtliche Wirtschaftsvertretungen .....	138	84 250	355	12 446	5 333	7 112
91.11.3	Arbeitgeberverbände .....	51	24 481	-	3 604	2 143	1 461
91.12	Berufsorganisationen .....	495	319 613	52	44 608	24 703	19 909
91.12.1	Berufsorganisationen (oh. öff. rechtl.) .....	416	236 901	52	31 540	15 496	16 045
91.12.2	Öffentlich-rechtliche Berufsvertretungen .....	79	82 712	0	13 068	9 208	3 864
91.2	Gewerkschaften .....	23	58 668	-	5 845	2 145	3 700
91.3	Sonst. Interessenvertr. usw. (oh. Soz. wesen, Sport) .....	6 267	3 844 227	48 759	263 731	310 404	- 46 604
91.31	Kirchliche u. sonst. religiöse Vereinigungen .....	492	834 484	2 617	31 775	24 193	7 584
91.31.1	Kirchen u. kirchlich-religiöse Vereinigungen .....	412	795 116	2 590	29 916	23 367	6 549
91.31.2	Sonst. religiöse, weltanschauliche Vereinigungen .....	80	39 367	27	1 859	826	1 035
91.32	Politische Parteien .....	348	57 177	46	6 632	4 684	1 948
91.33	Interessenvertretungen a. n. g. ....	5 427	2 952 566	46 096	225 324	281 527	- 56 136
91.33.1	Org. d. Bildg., Wissensch., Forschung u. Kultur .....	3 173	1 801 929	34 736	124 867	186 512	- 61 583
91.33.2	Org. d. Gesundheitswesens .....	125	184 275	31	3 969	2 780	1 190
91.33.3	Jugendorganisationen .....	59	53 309	-	1 842	1 353	489
91.33.4	Verbraucherorganisationen .....	370	225 782	16	27 365	20 946	6 418
91.33.5	Kommunale Spitzen- u. Regionalverbände .....	147	175 999	100	17 071	19 604	- 2 543
91.33.6	Verbände d. Sozialversicherungsträger .....	4	6 720	85	965	260	705
91.33.7	Sonst. Interessenvertretungen a. n. g. ....	1 549	504 551	11 127	49 244	50 071	- 811
92	Kultur, Sport u. Unterhaltung .....	91 578	44 838 754	474 659	4 705 709	3 168 800	1 524 397
92.1	Film- u. Videofilmherst., -verleih-, -vertrieb usw. ....	7 559	9 991 383	100 050	1 105 419	858 872	246 569
92.11	Film- u. Videofilmherstellung .....	5 020	5 107 133	44 237	576 346	463 743	112 614
92.12	Filmverleih u. Videoprogrammanbieter .....	1 503	3 404 904	49 637	383 344	268 214	115 129
92.13	Filmtheater .....	1 036	1 479 346	6 176	145 728	126 915	18 826
92.2	Hörfunk- u. Fernsehanstalten, H. v. -programmen .....	789	7 892 026	178 880	1 237 712	824 828	399 942
92.20.1	Hörfunk- u. Fernsehanstalten .....	382	6 991 524	178 137	1 101 038	733 650	354 446
92.20.2	H. v. Hörfunk- u. Fernsehprogrammen .....	407	900 503	743	136 674	91 178	45 495
92.3	Erbrg. v. sonst. kulturellen u. ä. Leistungen .....	36 015	5 814 094	51 439	658 706	407 543	251 323
92.31	Künstler, u. schriftstell. Tätigkeiten, Darbietungen .....	26 059	2 399 880	12 729	293 832	135 719	158 086
92.31.1	Theaterensembles .....	64	47 862	1 540	2 521	1 766	755
92.31.2	Ballettgruppen, Orchester, Kapellen, Chöre .....	1 943	232 951	795	21 952	14 124	7 828
92.31.3	Selbst. bildende Künstler .....	7 903	695 490	4 675	90 508	44 530	45 946
92.31.4	Selbst. Restauratoren .....	996	114 389	198	17 901	7 883	10 017
92.31.5	Selbst. Komponisten u. Musikbearbeiter .....	2 176	238 844	1 356	26 999	13 052	13 947
92.31.6	Selbst. Schriftsteller .....	5 111	399 340	1 383	46 619	14 085	32 532
92.31.7	Selbst. Bühnen-, Film-, Hörfunk- u. TV-Künstler .....	7 390	635 651	2 738	82 374	37 737	44 646
92.31.8	Selbst. Artisten .....	476	35 354	44	4 957	2 542	2 415
92.32	Betrieb, Hilfsdienste f. kulturelle u. ä. Leistg. ....	3 056	1 946 073	31 323	178 776	148 462	30 315
92.32.1	Theater- u. Konzertveranstalter .....	968	1 009 172	393	88 299	83 354	4 945
92.32.2	Opern-, Schauspielhäuser, Konzerthallen u. ä. Einr. ....	190	393 371	1 045	20 486	17 933	2 553
92.32.3	Varietés u. Kleinkunsthörsäle .....	189	69 820	235	6 759	4 698	2 061
92.32.4	Tonstudios .....	944	216 277	17 010	31 697	20 821	10 877

1) Steuerpflichtige mit jährlichen Lieferungen und Leistungen über 16 617 Euro.

2) Umsätze der Unternehmen. - Ohne Umsatzsteuer.

2 Allgemeiner Überblick

2.3 Steuerpflichtige, Umsätze und Umsatzsteuer 2001 nach wirtschaftlicher Gliederung

Nr. der Klassifikation der Wirtschaftszweige	Wirtschaftsgliederung	Steuerpflichtige <sup>1)</sup>	Lieferungen und Leistungen <sup>2)</sup>	Innergemeinschaftliche Erwerbe <sup>2)</sup>	Umsatzsteuer vor Abzug der Vorsteuerbeträge	Abziehbare Vorsteuerbeträge	Umsatzsteuer-Vorauszahlung
		Anzahl			1 000 EUR		
92.32.5	Techn. Hilfsdienste f. kulturelle u. ä. Leistg. ....	765	257 433	12 640	31 535	21 656	9 880
92.33	Schaustellergewerbe u. Vergnügungsparks .....	3 500	804 303	6 082	94 815	63 767	31 232
92.34	Erbrg. v. kulturellen u. ä. Leistungen ang. ....	3 400	663 837	1 305	91 283	59 595	31 690
92.34.1	Tanzschulen .....	1 366	161 592	294	25 443	12 391	13 055
92.34.2	Erbrg. v. sonst. kulturellen u. ä. Leistg. ang. ....	2 034	502 245	1 011	65 839	47 204	18 635
92.4	Korrespondenz-, Nachrichtenbüros, selbst Journal. ....	12 801	1 714 557	6 453	220 783	85 368	135 453
92.40.1	Korrespondenz- u. Nachrichtenbüros .....	786	792 732	5 079	109 981	40 938	69 065
92.40.2	Selbst. Journalisten u. Pressefotografen .....	12 015	921 825	1 374	110 803	44 430	66 387
92.5	Bibliotheken, Archive, Museen, zoolog. u. ä. Gärten .....	1 124	457 317	7 495	42 181	30 288	11 896
92.51	Bibliotheken u. Archive .....	68	25 195	24	3 532	1 816	1 716
92.52	Museen u. Denkmalschutz .....	843	272 802	6 542	26 253	21 088	5 166
92.52.1	Museen u. Kunstausstellungen .....	791	253 064	6 519	23 225	18 594	4 630
92.52.2	Denkmalschutz .....	52	19 738	23	3 029	2 493	535
92.53	Botanische u. zoologische Gärten sowie Naturparks .....	213	159 320	930	12 395	7 384	5 014
92.53.1	Botanische u. zoologische Gärten .....	32	82 934	580	4 996	2 257	2 739
92.53.2	Naturparks u. Tiergehege .....	51	39 848	322	2 941	1 734	1 207
92.53.3	Natur- u. Landschaftsschutz .....	130	36 538	27	4 458	3 393	1 068
92.6	Sport .....	18 859	5 151 124	100 838	718 715	493 086	225 809
92.61	Betrieb v. Sportanlagen .....	6 046	2 311 235	20 806	307 869	236 389	71 504
92.62	Erbrg. v. sonst. Dienstleistg. d. Sports .....	12 813	2 839 888	80 032	410 846	256 697	154 304
92.62.1	Sportverbände u. Sportvereine .....	6 977	1 615 736	1 776	217 544	133 934	83 767
92.62.2	Profession. Sportmannschaften u. Rennställe .....	153	553 068	72 415	94 020	68 179	25 841
92.62.3	Selbst. Berufssportler u. -trainer .....	1 030	104 098	444	15 405	6 961	8 444
92.62.4	Sportpromotor u. sonst. profession. -veranstalter .....	379	166 550	1 111	25 234	15 942	9 292
92.62.5	Sportschulen u. selbst. Sportlehrer .....	4 274	400 437	4 285	58 642	31 682	26 960
92.7	Erbrg. v. sonst. Dienstleistg. f. Unterhaltung u. ä. ....	14 431	13 818 253	29 503	722 193	468 815	253 406
92.71	Spiel-, Wett- u. Lotteriewesen .....	9 127	12 471 313	17 206	529 062	325 988	203 088
92.71.1	Spielhallen u. Betrieb v. Spielautomaten .....	5 779	2 370 224	12 300	372 352	211 029	161 337
92.71.2	Spielbanken u. Spielklubs .....	94	290 491	2 494	6 080	3 631	2 450
92.71.3	Wett-, Toto- u. Lotteriewesen .....	3 254	9 810 597	2 411	150 631	111 328	39 302
92.72	Erbrg. v. Dienstleistg. f. Unterhaltung u. ä. ang. ....	5 304	1 346 940	12 298	193 131	142 828	50 318
92.72.1	Garten- u. Grünanlagen .....	593	128 572	388	17 606	11 897	5 711
92.72.2	Erbrg. v. sonst. Dienstleistg. f. Unterhaltg. u. ä. ang. ....	4 711	1 218 368	11 910	175 524	130 931	44 607
93	Erbringung v. sonst. Dienstleistungen .....	167 399	31 954 803	962 902	4 849 890	2 676 071	2 178 423
93.01	Wascherei u. chemische Reinigung .....	8 094	2 637 402	29 629	421 540	192 912	229 103
93.01.1	Wascherei .....	2 431	1 335 901	19 897	214 098	95 235	119 337
93.01.2	Annahmest. f. Wascherei .....	273	43 409	20	6 808	3 233	3 574
93.01.3	Chem. Reinigung u. Bekleidg. färberei .....	3 536	1 059 255	9 202	168 972	80 386	88 588
93.01.4	Annahmest. f. chem. Reinigung u. Bekleidg. färberei .....	749	122 763	381	19 618	8 873	10 744
93.01.5	Heißmanglelei u. Bügelei .....	1 105	76 073	129	12 045	5 185	6 860
93.02	Friseurgewerbe u. Kosmetiksalons .....	65 056	6 194 091	18 932	988 111	346 087	642 131
93.02.1	Damen- u. Herren-Friseurgewerbe .....	44 217	4 755 815	13 265	760 439	241 063	519 490
93.02.2	Damenfriseurgewerbe .....	4 828	410 156	952	65 608	19 441	46 167
93.02.3	Herrenfriseurgewerbe .....	1 248	104 054	148	16 605	4 352	12 255
93.02.4	Kosmetiksalons .....	14 763	924 066	4 567	145 459	81 231	64 219
93.03	Bestattungswesen .....	4 204	1 199 729	4 569	187 309	86 908	100 382
93.03.1	Bestattungsinstitute .....	4 115	1 169 356	4 549	183 587	85 383	98 186
93.03.2	Friedhöfe u. Krematorien .....	89	30 373	20	3 722	1 526	2 196
93.04	Bäder, Saunas, Solarien u. ä. ....	6 960	1 512 050	6 714	212 447	158 264	54 182
93.04.1	Bäder u. Saunas (oh. med. Bäder) .....	1 093	492 757	2 964	55 611	52 934	2 677
93.04.2	Solarien u. Massagesalons (oh. med. Massagen) .....	5 867	1 019 293	3 750	156 836	105 331	51 505
93.05	Erbringung v. Dienstleistungen a. n. g. ....	83 085	20 411 532	903 057	3 040 483	1 891 899	1 152 625
93.05.1	Ehevermittlungsinstitute .....	671	89 286	195	13 688	8 954	4 741
93.05.2	Erbrg. v. sonst. person. Dienstleistungen .....	15 701	2 521 319	45 699	383 317	222 291	161 037
93.05.3	Erbrg. v. sonst. Dienstleistungen a. n. g. ....	66 713	17 800 927	857 163	2 643 477	1 660 653	986 847

1) Steuerpflichtige mit jährlichen Lieferungen und Leistungen über 16 617 Euro.

2) Umsätze der Unternehmen. - Ohne Umsatzsteuer.

## 2 Allgemeiner

### 2.4 Steuersätze 2001 nach

Nr. der Klassifikation der Wirtschaftszweige	Wirtschaftsgliederung	Insgesamt		Steuerpflichtige	
		Steuerpflichtige <sup>1)</sup>	Lieferungen und Leistungen <sup>2)</sup>	zusammen	
				Anzahl	Mill. EUR
A - O	Wirtschaftszweige insgesamt .....	2 920 983	4 272 885	2 914 926	3 420 847
A	Land- und Forstwirtschaft .....	66 147	24 045	66 055	23 131
B = 05	Fischerei und Fischzucht .....	921	330	916	245
C	Bergbau und Gewinnung von Steinen und Erden .....	3 048	25 254	3 043	21 392
D	Verarbeitendes Gewerbe .....	289 166	1 534 095	288 797	1 024 108
DA	Ernährungsgewerbe und Tabakverarbeitung .....	46 244	177 045	46 219	155 785
DB	Textil- und Bekleidungsgewerbe .....	12 804	34 322	12 780	23 356
DD	Holzgewerbe (ohne Herstellung von Möbeln) .....	21 569	23 514	21 556	19 744
DE	Papier-, Verlags- und Druckgewerbe .....	29 783	100 301	29 760	83 647
22	Verlags-, Druckgewerbe, Vervielfältigung .....	26 865	66 410	26 848	60 890
23.2	Mineralölverarbeitung .....	142	83 708	142	77 224
DG	Chemische Industrie .....	5 272	145 482	5 248	79 836
DH	Herstellung von Gummi- und Kunststoffwaren .....	8 458	53 548	8 441	37 253
DI	Glasgewerbe, Keramik, Verarbeitung von Steinen und Erden .....	14 730	43 539	14 719	34 615
27	Metallerzeugung und -bearbeitung .....	4 516	74 902	4 501	48 797
28	Herstellung von Metallerzeugnissen .....	50 775	96 479	50 742	77 085
DK	Maschinenbau .....	25 411	174 120	25 344	101 798
DL	H.v. Büromaschinen, Datenverarbeitungsgeräten und -einrichtungen; Elektrotechnik, Feinmechanik und Optik .....	35 355	197 222	35 302	121 735
30	H.v. Büromaschinen, DV-Geräten und -einrichtungen .....	4 996	25 831	4 988	19 296
31	H.v. Geräten der Elektrizitätserzeugung, -verteilung u.ä. ....	7 294	77 675	7 284	43 134
32	Rundfunk-, Fernseh- und Nachrichtentechnik .....	5 403	50 175	5 390	31 668
33	Medizin-, Meß-, Steuer- und Regelungstechnik, Optik .....	17 662	43 541	17 640	27 637
DM	Fahrzeugbau .....	6 136	280 421	6 109	124 180
DN	H.v. Möbeln, Schmuck, Musikinstrumenten, Sportgeräten, Spielwaren und sonstigen Erzeugnissen; Recycling .....	25 378	41 990	25 346	33 721
E	Energie- und Wasserversorgung .....	10 812	174 199	10 806	167 375
F	Baugewerbe .....	321 184	208 144	321 074	202 364
45.2	Hoch- und Tiefbau .....	91 141	107 767	91 079	104 071
45.3	Bauinstallation .....	104 288	58 137	104 260	56 720
G	Handel; Instandhaltung und Reparatur von Kraftfahrzeugen und Gebrauchsgütern .....	720 832	1 351 682	718 659	1 221 355
50	Kraftfahrzeughandel; Instandhaltung und Reparatur von Kraftfahrzeugen; Tankstellen .....	104 591	174 696	104 347	162 313
51	Handelsvermittlung und Großhandel (oh.Kfz) .....	188 058	745 629	186 673	642 410
51.3	Gh. mit Nahrungsmitteln, Getränken und Tabakwaren .....	17 976	156 598	17 898	147 562
51.4	Gh. mit Gebrauchs- und Verbrauchsgütern .....	30 723	166 711	30 545	136 408
51.5	Gh. mit Rohstoffen, Halbwaren, Altmaterial und Reststoffen .....	28 917	239 914	28 736	214 931
51.6	Gh. mit Maschinen, Ausrüstungen und Zubehör .....	21 081	92 128	20 899	67 817
52	Einzelhandel (oh.Handel m.Kfz u.Tankst.); Rep.v.Geb.güt. ....	428 183	431 357	427 639	416 632
H	Gastgewerbe .....	248 763	53 760	248 737	52 551
55.1	Hotels, Gasthöfe, Pensionen und Hotels garnis .....	41 543	15 374	41 536	15 028
55.3	Restaurants, Cafes, Eisdielen und Imbißhallen .....	132 586	24 886	132 574	24 798
I	Verkehr und Nachrichtenübermittlung .....	126 774	237 875	125 579	168 250
60	Landverkehr; Transport in Rohrfernleitungen .....	82 443	57 073	82 286	50 568
60.24	Güterbeförderung im Straßenverkehr .....	50 716	33 270	50 565	29 221
63.4	Spedition, sonstige Verkehrsvermittlung .....	18 520	46 514	18 351	31 720
64	Nachrichtenübermittlung .....	8 229	79 873	8 223	62 821
J	Kredit- und Versicherungsgewerbe .....	15 803	32 058	15 776	31 545
K	Grundstücks-, Wohnungswesen, Vermietung bewegl. Sachen Erbringung von Dienstleistungen überw. für Unternehmen .....	779 411	488 758	777 807	413 117
70	Grundstücks- und Wohnungswesen .....	253 291	118 209	252 656	86 706
71	Vermietung bewegl. Sachen ohne Bedienungspersonal .....	26 168	38 648	25 924	34 222
72	Datenverarbeitung und Datenbanken .....	53 271	47 249	53 195	44 034
74.1	Rechts-, Steuer- und Unternehmensberatung usw. ....	150 053	130 207	149 800	106 845
74.2	Architektur- und Ingenieurbüros .....	121 251	37 887	121 109	36 006
74.4	Werbung .....	37 854	25 895	37 836	25 336
74.5	Gewerbsmäßige Vermittlung u. Überlassung v. Arbeitskräften .....	3 919	8 418	3 914	8 260
74.8	Erbringung v. sonst. Dienstleistg. überwiegend f. Unternehmen .....	93 342	55 505	93 148	47 721
L	Öffentliche Verwaltung, Verteidigung, Sozialversicherung .....	649	3 172	649	2 028
M	Erziehung und Unterricht .....	28 336	5 204	28 275	3 591
N	Gesundheits-, Veterinär- und Sozialwesen .....	37 177	38 091	37 010	8 668
O	Erbringung sonst. öffentlicher und persönl. Dienstleistungen .....	271 960	96 219	271 743	81 127
90	Abwasser-, Abfallbeseitigung und sonstige Entsorgung .....	5 255	14 404	5 250	14 069
92	Kultur, Sport und Unterhaltung .....	91 578	44 839	91 531	33 984
93	Erbringung von sonstigen Dienstleistungen .....	167 399	31 955	167 247	29 922

1) Steuerpflichtige mit jährlichen Lieferungen und Leistungen über 16 617 Euro.

2) Umsätze der Unternehmen. - Ohne Umsatzsteuer.

## Überblick

### ausgewählten Wirtschaftszweigen

Lieferungen und Leistungen				Steuerfreie Lieferungen und Leistungen						Nr. der Klassifikation der Wirtschafts- zweige
zu 16 v.H.		zu 7 v.H.		zusammen		mit Vorsteuerabzug		ohne Vorsteuerabzug		
Fälle	Mill. EUR	Fälle	Mill. EUR	Fälle	Mill. EUR	Fälle	Mill. EUR	Fälle	Mill. EUR	
2 865 049	2 989 184	698 680	431 727	460 538	852 038	321 024	715 428	181 290	136 578	A - O
55 796	9 846	30 699	12 367	5 694	914	2 456	679	3 463	231	A
625	63	826	182	142	85	117	84	36	1	B = 05
3 040	21 461	209	103	779	3 861	629	3 250	264	611	C
284 032	896 591	76 284	127 767	81 847	509 986	74 844	489 696	17 424	20 284	D
43 929	52 940	40 132	102 269	5 030	21 260	3 731	20 252	2 107	1 008	DA
12 772	23 295	695	65	4 313	10 966	4 068	10 456	887	510	DB
21 547	19 607	3 153	136	3 705	3 770	3 265	3 697	737	73	DD
29 266	65 773	12 738	17 815	10 345	16 655	9 277	15 634	2 477	1 020	DE
26 355	43 066	12 282	17 764	8 878	5 520	7 887	4 572	2 135	947	22
142	77 015	25	201	72	6 484	68	4 455	21	2 029	23.2
5 232	78 746	973	1 105	3 019	65 646	2 897	63 090	670	2 556	DG
8 440	37 236	398	17	4 506	16 295	4 346	15 210	791	1 082	DH
14 689	34 592	1 012	32	3 188	8 924	2 722	8 344	906	580	DI
4 499	48 902	243	38	1 775	26 105	1 691	25 482	392	623	27
50 738	77 120	1 644	45	12 191	19 394	11 246	19 062	2 269	332	28
25 336	101 778	1 397	177	12 036	72 321	11 502	71 219	2 081	1 102	DK
33 437	116 563	11 048	5 332	11 775	75 487	10 935	72 919	2 156	2 568	DL
4 986	19 281	321	16	1 441	6 535	1 253	6 245	344	289	30
7 282	43 183	348	88	3 225	34 541	3 077	33 105	562	1 436	31
5 388	31 592	291	97	2 303	18 507	2 172	17 931	401	576	32
15 781	22 506	10 088	5 130	4 806	15 904	4 433	15 637	849	267	33
6 105	124 272	448	217	2 511	156 242	2 313	149 738	574	6 504	DM
25 314	33 509	1 666	218	6 597	8 269	6 052	8 028	1 203	239	DN
10 424	157 617	4 734	9 802	1 384	6 824	516	3 152	1 096	3 672	E
321 002	203 204	6 654	150	20 237	5 780	13 642	3 526	7 750	2 251	F
91 029	104 907	2 038	62	6 163	3 696	3 243	1 657	3 354	2 038	45.2
104 257	56 726	2 136	55	7 668	1 416	5 780	1 308	2 305	105	45.3
706 504	979 349	232 423	241 500	167 019	130 327	140 854	121 657	42 300	8 661	G
104 332	160 757	16 495	1 557	33 501	12 383	27 171	11 338	10 650	1 040	50
183 209	514 236	39 808	127 867	59 632	103 219	54 265	96 761	11 694	6 456	51
16 387	59 632	12 790	87 647	4 695	9 036	4 025	8 377	1 263	658	51.3
30 455	129 779	4 960	6 618	14 437	30 303	13 568	28 082	2 530	2 221	51.4
28 716	213 360	3 159	1 601	10 394	24 983	9 461	22 753	2 205	2 230	51.5
20 890	67 300	1 873	514	10 663	24 311	10 085	23 672	1 809	639	51.6
418 963	304 356	176 120	112 076	73 896	14 725	59 418	13 558	19 956	1 165	52
247 291	44 579	166 313	7 952	10 372	1 209	3 653	435	7 165	774	H
41 515	14 620	24 152	424	2 850	346	1 093	246	1 915	100	55.1
131 492	19 329	100 676	5 457	3 968	88	1 570	37	2 526	51	55.3
123 454	159 950	33 290	8 294	28 479	69 625	23 129	50 190	9 396	19 434	I
80 263	43 315	28 849	7 236	11 742	6 505	9 376	5 145	3 309	1 360	60
50 532	28 989	2 163	230	8 235	4 049	7 028	3 909	1 749	140	60.24
18 329	31 486	1 063	235	7 152	14 794	6 277	13 548	1 606	1 246	63.4
8 209	62 755	402	83	821	17 052	576	1 792	320	15 260	64
15 752	31 037	2 888	533	668	513	656	508	8	5	J
776 346	404 950	47 554	8 271	105 085	75 640	45 987	39 378	65 743	36 258	K
252 533	84 903	9 625	1 842	42 606	31 503	7 886	4 500	36 752	27 003	70
25 891	33 905	2 923	327	4 136	4 426	3 087	3 446	1 515	980	71
53 168	43 849	2 995	189	8 697	3 215	6 612	2 777	2 809	437	72
149 686	104 977	11 150	1 795	18 634	23 362	8 062	19 934	11 830	3 424	74.1
121 003	35 817	4 116	320	10 152	1 881	6 271	1 365	4 470	516	74.2
37 703	25 011	3 971	324	4 693	559	3 636	416	1 399	143	74.4
3 905	8 224	176	38	371	158	237	78	160	80	74.5
92 407	45 262	10 283	2 448	12 128	7 784	7 749	5 177	5 307	2 607	74.8
609	1 720	442	307	182	1 144	19	224	171	920	L
28 103	3 386	11 193	204	6 024	1 613	1 101	81	5 275	1 532	M
29 943	5 402	21 308	3 256	10 225	29 423	1 385	349	9 263	29 074	N
262 128	70 029	63 863	11 038	22 391	15 092	12 036	2 220	11 936	12 872	O
5 246	13 981	495	89	937	334	703	212	344	123	90
82 845	25 060	45 995	8 898	9 832	10 855	4 521	710	5 979	10 144	92
166 801	28 923	13 213	998	10 240	2 033	6 311	1 208	4 559	824	93

## 2 Allgemeiner Überblick

### 2.5 Inngemeinschaftliche Lieferungen und Erwerbe 2001 nach ausgewählten Wirtschaftszweigen

Nr. der Klassifikation der Wirtschaftszweige	Wirtschaftsgliederung	Inngemeinschaftliche Lieferungen <sup>1)</sup>			Inngemeinschaftliche Erwerbe <sup>1)</sup>			
		insgesamt		dar. an Abnehmer mit Ust-IdNr. <sup>2)</sup>	insgesamt		dar. von Lieferanten mit Ust-IdNr. zum Steuersatz von	
							16 v.H.	7 v.H.
		Fälle	Mill. EUR		Fälle	Mill. EUR		
A - O	Wirtschaftszweige insgesamt .....	170 652	354 631	353 368	326 293	304 667	268 157	28 934
A	Land- und Forstwirtschaft .....	1 557	398	394	6 609	523	125	395
B = 05	Fischerei und Fischzucht .....	100	76	76	155	22	2	20
C	Bergbau und Gewinnung von Steinen und Erden .....	484	1 812	1 812	507	1 202	1 199	2
D	Verarbeitendes Gewerbe .....	58 525	256 402	255 706	66 019	152 588	143 285	7 900
DA	Ernährungsgewerbe und Tabakverarbeitung .....	2 738	14 755	14 753	5 111	13 912	6 389	7 407
DB	Textil- und Bekleidungsgewerbe .....	3 096	6 583	6 542	4 805	4 689	4 479	5
DD	Holzgewerbe (ohne Herstellung von Möbeln) .....	2 235	2 190	2 189	3 579	1 276	1 239	10
DE	Papier-, Verlags- und Druckgewerbe .....	6 880	9 690	9 678	4 686	6 301	6 001	257
22	Verlags-, Druckgewerbe, Vervielfältigung .....	5 660	2 519	2 513	3 423	1 534	1 264	252
23.2	Mineralölverarbeitung .....	56	2 188	2 187	54	6 649	6 642	1
DG	Chemische Industrie .....	2 548	34 196	34 007	2 352	24 455	24 044	107
DH	Herstellung von Gummi- und Kunststoffwaren .....	3 764	9 512	9 438	3 401	5 583	5 541	1
DI	Glasgewerbe, Keramik, Verarbeit. v. Steinen u. Erden .....	2 055	4 432	4 431	4 600	2 482	2 397	2
27	Metallerzeugung und -bearbeitung .....	1 456	14 105	14 104	1 305	7 211	7 026	1
28	Herstellung von Metallerzeugnissen .....	8 806	10 804	10 722	9 030	5 115	5 033	5
DK	Maschinenbau .....	9 664	33 200	33 172	9 153	13 697	13 541	17
DL	H.v. Büromaschinen, Datenverarbeitungsgeräten u. -einrichtungen; Elektrotech., Feinmechanik u. Optik .....	8 641	32 051	32 014	8 769	23 667	23 549	72
30	H.v. Büromaschinen, DV-Geräten und -einrichtungen .....	936	3 549	3 549	798	4 536	4 532	-
31	H.v. Geräten d. Elektrizitätserzeugung, -verteilung u.a. ....	2 612	13 455	13 433	2 511	7 296	7 279	9
32	Rundfunk-, Fernseh- und Nachrichtentechnik .....	1 741	8 520	8 515	1 608	9 621	9 610	5
33	Medizin-, Meß-, Steuer- und Regelungstechnik, Optik .....	3 352	6 527	6 517	3 852	2 214	2 127	58
DM	Fahrzeugbau .....	1 659	76 716	76 497	2 094	33 276	33 170	13
DN	H.v. Möbeln, Schmuck, Musikinstrumenten, Sportgeräten, Spielwaren u. sonst. Erzeugn.; Recycling .....	4 383	4 961	4 955	6 124	3 002	2 960	3
E	Energie- und Wasserversorgung .....	205	1 354	1 353	594	4 785	4 771	2
F	Baugewerbe .....	5 470	1 250	1 245	19 501	1 652	1 606	12
45.2	Hoch- und Tiefbau .....	1 309	388	386	3 721	522	504	8
45.3	Bauinstallation .....	2 276	593	590	6 589	718	698	2
G	Handel; Instandhaltung und Reparatur von Kraftfahrzeugen und Gebrauchsgütern .....	72 285	70 914	70 471	172 784	120 362	97 860	19 943
50	Kraftfahrzeughandel; Instandhaltung u. Reparatur v. Kraftfahrzeugen; Tankstellen.....	13 617	5 845	5 598	13 861	12 873	12 759	2
51	Handelsvermittlung und Großhandel (oh.Kfz) .....	38 007	59 362	59 172	55 716	89 222	71 007	16 758
51.3	Gh. m. Nahrungsmitteln, Getränken u. Tabakwaren .....	3 022	5 525	5 520	6 138	17 040	3 638	13 166
51.4	Gh. mit Gebrauchs- und Verbrauchsgütern .....	9 886	17 635	17 601	13 727	25 728	25 035	403
51.5	Gh. m. Rohstoffen, Halbwaren, Altmaterial u. Restst. ....	7 048	14 166	14 043	9 888	21 128	20 434	128
51.6	Gh. mit Maschinen, Ausrüstungen und Zubehör .....	7 587	15 422	15 413	8 929	17 098	16 831	47
52	Eh. (oh.Handel m.Kfz u.Tankst.); Rep.v.Geb.güt. ....	20 661	5 707	5 701	103 207	18 266	14 094	3 183
H	Gastgewerbe .....	563	30	29	13 487	210	128	77
55.1	Hotels, Gasthöfe, Pensionen und Hotels garnis .....	106	8	8	2 384	50	39	8
55.3	Restaurants, Cafes, Eisdielen und Imbißhallen .....	285	8	8	9 101	108	64	43
I	Verkehr und Nachrichtenübermittlung .....	3 853	2 983	2 972	4 001	4 771	1 751	91
60	Landverkehr; Transport in Rohrfernleitungen .....	2 145	336	328	1 901	536	495	38
60.24	Güterbeförderung im Straßenverkehr .....	1 862	312	304	1 412	444	403	38
63.4	Spedition, sonstige Verkehrsvermittlung .....	1 184	404	402	933	305	247	36
64	Nachrichtenübermittlung .....	155	259	257	172	633	633	-
J	Kredit- und Versicherungsgewerbe .....	293	102	101	643	709	244	6
K	Grundst., Wohnungswesen, Verm. bewegl. Sachen, Erbring. v. Dienstleist. überw. f. Unternehmen .....	21 570	18 320	18 232	27 800	16 027	15 482	418
70	Grundstücks- und Wohnungswesen .....	3 236	1 472	1 466	6 140	1 193	1 102	81
71	Vermiet. bewegl. Sachen oh. Bedienungspersonal .....	1 627	751	746	2 179	436	428	6
72	Datenverarbeitung und Datenbanken .....	4 131	1 235	1 188	3 203	1 644	1 625	1
74.1	Rechts-, Steuer- und Unternehmensberatung usw. ....	2 483	11 195	11 173	3 225	9 791	9 513	222
74.2	Architektur- und Ingenieurbüros .....	2 813	409	408	3 335	242	227	3
74.4	Werbung .....	2 102	196	196	2 803	154	147	3
74.5	Gewerbsm. Vermittl. u. Überlassung v. Arbeitskräften .....	88	4	4	81	1	1	-
74.8	Erbring. v. sonst. Dienstleistg. übw. f. Unternehmen .....	3 924	2 482	2 479	5 392	2 153	2 039	92
L	Öffentl. Verwaltung, Verteidigung, Sozialversicherung .....	8	66	66	43	183	182	-
M	Erziehung und Unterricht .....	248	12	12	498	21	18	2
N	Gesundheits-, Veterinär- und Sozialwesen .....	426	122	109	1 613	77	57	18
O	Erbring. sonst. öffentl. u. persönl. Dienstleistungen .....	5 065	790	789	12 039	1 535	1 448	48
90	Abwasser-, Abfallbeseitigung u. sonst. Entsorgung .....	408	96	96	420	45	41	3
92	Kultur, Sport und Unterhaltung .....	1 759	228	228	3 487	475	436	11
93	Erbringung von sonstigen Dienstleistungen .....	2 685	443	442	7 890	963	948	8

1) Ohne Umsatzsteuer.

2) Ohne Lieferungen land- und forstwirtschaftlicher Betriebe nach §24 UStG.

## 2 Allgemeiner Überblick

### 2.6 Umsatzsteuermerkmale 2001 nach ausgewählten Wirtschaftszweigen

Mill. Euro

Nr. der Klassifikation der Wirtschaftszweige	Wirtschaftsgliederung	Umsatzsteuer <sup>1)</sup> vor Abzug der Vorsteuerbeträge	Darunter		Abziehbare Vorsteuerbeträge	Umsatzsteuer-Vorauszahlung
			für Lieferungen und Leistungen	für innergemeinschaftliche Erwerbe		
A - O	Wirtschaftszweige insgesamt .....	553 228	508 279	44 940	446 510	106 869
A	Land- und Forstwirtschaft .....	2 551	2 503	48	2 066	489
B = 05	Fischerei und Fischzucht .....	24	23	2	18	7
C	Bergbau und Gewinnung von Steinen und Erden .....	3 604	3 412	192	2 653	952
D	Verarbeitendes Gewerbe .....	175 806	152 322	23 481	162 101	13 775
DA	Ernährungsgewerbe und Tabakverarbeitung .....	17 211	15 670	1 541	14 496	2 730
DB	Textil- und Bekleidungsindustrie .....	4 448	3 731	717	3 854	596
DD	Holzgewerbe (ohne Herstellung von Möbeln) .....	3 346	3 147	199	2 515	831
DE	Papier-, Verlags- und Druckgewerbe .....	12 753	11 774	979	9 937	2 823
22	Verlags-, Druckgewerbe, Vervielfältigung .....	8 359	8 138	220	6 135	2 227
23.2	Mineralölverarbeitung .....	13 400	12 338	1 062	9 707	3 693
DG	Chemische Industrie .....	16 530	12 674	3 856	16 614	- 63
DH	Herstellung von Gummi- und Kunststoffwaren .....	6 846	5 959	887	5 679	1 171
DI	Glasgewerbe, Keramik, Verarbeit. v. Steinen u. Erden ..	5 918	5 535	384	4 524	1 394
27	Metallerzeugung und -bearbeitung .....	8 939	7 815	1 124	8 547	393
28	Herstellung von Metallerzeugnissen .....	13 139	12 332	806	9 677	3 463
DK	Maschinenbau .....	18 442	16 274	2 168	17 652	790
DL	H.v. Büromaschinen, Datenverarbeitungsgeräten u. -einrichtungen; Elektrotech., Feinmechanik u. Optik .....	22 771	18 999	3 773	21 699	1 088
30	H.v. Büromaschinen, DV-Geräten und -einrichtungen .....	3 811	3 086	725	2 943	873
31	H.v. Geräten d. Elektrizitätserzeugung, -verteilung u.ä. ..	8 060	6 895	1 165	8 132	- 71
32	Rundfunk-, Fernseh- und Nachrichtentechnik .....	6 596	5 058	1 538	6 627	- 23
33	Medizin-, Meß-, Steuer- und Regelungstechnik, Optik .....	4 304	3 959	345	3 997	308
DM	Fahrzeugbau .....	25 164	19 855	5 308	31 615	- 6 450
DN	H.v. Möbeln, Schmuck, Musikinstrumenten, Sportgeräten, Spielwaren u. sonst. Erzeugn.; Recycling .....	5 850	5 376	474	4 675	1 175
E	Energie- und Wasserversorgung .....	26 659	25 895	764	20 831	5 835
F	Baugewerbe .....	32 620	32 363	258	20 400	12 218
45.2	Hoch- und Tiefbau .....	16 726	16 644	81	11 151	5 572
45.3	Bauinstallation .....	9 181	9 071	112	5 623	3 558
G	Handel; Instandhaltung und Reparatur von Kraftfahrzeugen und Gebrauchsgütern .....	190 691	173 630	17 059	159 312	31 425
50	Kraftfahrzeughandel; Instandhaltung u. Reparatur v. Kraftfahrzeugen; Tankstellen .....	27 876	25 829	2 046	23 499	4 383
51	Handelsvermittlung und Großhandel (oh.Kfz) .....	103 784	91 248	12 535	88 503	15 294
51.3	Gh. m. Nahrungsmitteln, Getränken u. Tabakwaren .....	17 201	15 697	1 504	15 176	2 029
51.4	Gh. mit Verbrauchs- und Verbrauchsgütern .....	25 263	21 229	4 034	21 302	3 951
51.5	Gh. m. Rohstoffen, Halbwaren, Altmaterial u. Restst. ....	37 524	34 245	3 278	30 888	6 638
51.6	Gh. mit Maschinen, Ausrüstungen und Zubehör .....	13 501	10 805	2 696	11 981	1 537
52	Eh. (oh.Handel m.Kfz u.Tankst.); Rep.v.Geb.güt. ....	59 032	56 553	2 478	47 310	11 747
H	Gastgewerbe .....	7 715	7 690	26	4 164	3 554
55.1	Hotels, Gasthöfe, Pensionen und Hotels garnis .....	2 373	2 367	7	1 222	1 151
55.3	Restaurants, Cafes, Eisdielen und Imbißhallen .....	3 489	3 476	13	1 875	1 614
I	Verkehr und Nachrichtenübermittlung .....	26 456	26 169	287	19 306	7 165
60	Landverkehr; Transport in Rohrfernleitungen .....	7 518	7 435	82	6 353	1 167
60.24	Güterbeförderung im Straßenverkehr .....	4 722	4 654	67	3 048	1 675
63.4	Spedition, sonstige Verkehrsvermittlung .....	5 097	5 054	42	3 687	1 412
64	Nachrichtenübermittlung .....	10 145	10 044	101	6 512	3 643
J	Kredit- und Versicherungsgewerbe .....	5 039	4 999	40	4 090	950
K	Grundst., Wohnungswesen, Verm. bewegl. Sachen, Erbring. v. Dienstleist. überw. f. Unternehmen .....	67 855	65 346	2 507	42 530	25 340
70	Grundstücks- und Wohnungswesen .....	13 886	13 704	182	9 478	4 410
71	Vermiet. bewegl. Sachen oh. Bedienungspersonal .....	5 515	5 446	69	4 367	1 147
72	Datenverarbeitung und Datenbanken .....	7 288	7 028	260	4 509	2 783
74.1	Rechts-, Steuer- und Unternehmensberatung usw. ....	18 469	16 930	1 538	10 886	7 589
74.2	Architektur- und Ingenieurbüros .....	5 768	5 731	36	2 688	3 082
74.4	Werbung .....	4 048	4 024	24	3 101	948
74.5	Gewerbsm. Vermittl. u. Überlassung v. Arbeitskräften ..	1 318	1 318	-	185	1 134
74.8	Erbring. v. sonst. Dienstleistg. üb.w. f. Unternehmen ..	7 747	7 413	333	5 603	2 146
L	Öffentl. Verwaltung, Verteidigung, Sozialversicherung ..	326	297	29	360	- 34
M	Erziehung und Unterricht .....	559	556	3	268	291
N	Gesundheits-, Veterinär- und Sozialwesen .....	1 103	1 093	10	756	347
O	Erbring. sonst. öffentl. u. persönl. Dienstleistungen .....	12 217	11 981	235	7 656	4 554
90	Abwasser-, Abfallbeseitigung u. sonst. Entsorgung .....	2 251	2 243	7	1 417	835
92	Kultur, Sport und Unterhaltung .....	4 706	4 635	71	3 169	1 524
93	Erbringung von sonstigen Dienstleistungen .....	4 850	4 698	152	2 676	2 179

1) Für Lieferungen und Leistungen sowie innergemeinschaftliche Erwerbe: einschl. Steuer infolge Wechsels der Besteuerungsart/-form sowie Nachsteuer auf versteuerte Anzahlungen wegen Steuersatzerhöhung.

## 2 Allgemeiner Überblick

### 2.7 Organkreise 2001 nach ausgewählten Wirtschaftszweigen

Nr. der Klassifikation der Wirtschaftszweige	Wirtschaftsgliederung	Insgesamt	Lieferungen und Leistungen <sup>1)</sup>	Anteil an Lieferungen und Leistungen des Wirtschaftsbereiches	Inneregemeinschaftliche Erwerbe <sup>1)</sup>	Umsatzsteuer-Vorauszahlung
		Anzahl	Mill. EUR	%	Mill. EUR	
A - O	Wirtschaftszweige insgesamt .....	17 909	934 466	21,9	77 614	13 668
A	Land- und Forstwirtschaft .....	209	1 469	6,1	55	-
B = 05	Fischerei und Fischzucht .....	3	117	35,5	6	1
C	Bergbau und Gewinnung von Steinen und Erden .....	66	16 070	63,6	996	679
D	Verarbeitendes Gewerbe .....	4 814	505 775	33,0	48 505	435
DA	Ernährungsgewerbe und Tabakverarbeitung .....	520	52 030	29,4	4 612	2 146
DB	Textil- und Bekleidungsindustrie .....	187	4 745	13,8	629	48
DD	Holzgewerbe (ohne Herstellung von Möbeln) .....	339	2 412	10,3	198	46
DE	Papier-, Verlags- und Druckgewerbe .....	422	22 478	22,4	1 199	546
22	Verlags-, Druckgewerbe, Vervielfältigung .....	346	15 044	22,7	338	436
23.2	Mineralölverarbeitung .....	7	68 997	82,4	6 273	2 311
DG	Chemische Industrie .....	158	55 863	38,4	6 431	- 128
DH	Herstellung von Gummi- und Kunststoffwaren .....	270	10 705	20,0	1 285	180
DI	Glasgewerbe, Keramik, Verarbeit. v. Steinen u. Erden .....	259	8 396	19,3	476	236
27	Metallerzeugung und -bearbeitung .....	96	8 373	11,2	695	- 142
28	Herstellung von Metallerzeugnissen .....	956	10 543	10,9	491	216
DK	Maschinenbau .....	685	56 890	32,7	4 951	53
DL	H.v. Büromaschinen, Datenverarbeitungsgeräten u. -einrichtungen; Elektrotech., Feinmechanik u. Optik .....	471	33 598	17,0	4 858	773
30	H.v. Büromaschinen, DV-Geräten und -einrichtungen .....	21	6 796	26,3	1 535	556
31	H.v. Geräten d. Elektrizitätserzeugung, -verteilung u.ä. ....	127	5 426	7,0	675	72
32	Rundfunk-, Fernseh- und Nachrichtentechnik .....	87	10 817	21,6	2 256	228
33	Medizin-, Meß-, Steuer- und Regelungstechnik, Optik .....	236	10 558	24,2	392	- 83
DM	Fahrzeugbau .....	129	165 199	58,9	15 935	- 5 960
DN	H.v. Möbeln, Schmuck, Musikinstrumenten, Sportgeräten, Spielwaren u. sonst. Erzeugn.; Recycling .....	268	4 493	10,7	324	100
E	Energie- und Wasserversorgung .....	132	76 262	43,8	3 242	3 053
F	Baugewerbe .....	2 395	18 420	8,8	142	683
45.2	Hoch- und Tiefbau .....	1 159	13 374	12,4	66	421
45.3	Bauinstallation .....	666	3 560	6,1	34	179
G	Handel; Instandhaltung und Reparatur von Kraftfahrzeugen und Gebrauchsgütern .....	3 773	199 297	14,7	16 211	5 526
50	Kraftfahrzeughandel; Instandhaltung u. Reparatur v. Kraftfahrzeugen; Tankstellen .....	1 201	14 498	8,3	1 070	365
51	Handelsvermittlung und Großhandel (oh.Kfz) .....	1 551	139 993	18,8	13 132	3 705
51.3	Gh. m. Nahrungsmitteln, Getränken u. Tabakwaren .....	248	24 506	15,6	1 709	227
51.4	Gh. mit Gebrauchs- und Verbrauchsgütern .....	333	22 718	13,6	3 175	196
51.5	Gh. m. Rohstoffen, Halbwaren, Altmaterial u. Restst. ....	493	73 233	30,5	5 200	2 884
51.6	Gh. mit Maschinen, Ausrüstungen und Zubehör .....	247	9 578	10,4	2 526	400
52	Eh. (oh.Handel m.Kfz u.Tankst.); Rep.v.Geb.güt. ....	1 021	44 805	10,4	2 009	1 456
H	Gastgewerbe .....	271	1 844	3,4	13	137
55.1	Hotels, Gasthöfe, Pensionen und Hotels garnis .....	121	290	1,9	1	21
55.3	Restaurants, Cafes, Eisdielen und Imbißhallen .....	88	458	1,8	9	28
I	Verkehr und Nachrichtenübermittlung .....	641	26 810	11,3	3 051	565
60	Landverkehr; Transport in Rohrfernleitungen .....	286	3 882	6,8	3	57
60.24	Güterbeförderung im Straßenverkehr .....	188	1 932	5,8	2	79
63.4	Spedition, sonstige Verkehrsvermittlung .....	241	6 501	14,0	7	118
64	Nachrichtenübermittlung .....	8	691	0,9	151	21
J	Kredit- und Versicherungsgewerbe .....	161	9 478	29,6	496	432
K	Grundst., Wohnungswesen, Verm. bewegl. Sachen, Erbring. v. Dienstleist. überw. f. Unternehmen .....	4 962	69 952	14,3	4 686	1 921
70	Grundstücks- und Wohnungswesen .....	3 206	13 505	11,4	378	103
71	Vermiet. bewegl. Sachen oh. Bedienungspersonal .....	413	5 631	14,6	76	138
72	Datenverarbeitung und Datenbanken .....	91	2 396	5,1	195	101
74.1	Rechts-, Steuer- und Unternehmensberatung usw. ....	315	35 561	27,3	3 232	855
74.2	Architektur- und Ingenieurbüros .....	196	867	2,3	4	62
74.4	Werbung .....	84	567	2,2	3	24
74.5	Gewerbsm. Vermittl. u. Überlassung v. Arbeitskräften .....	15	251	3,0	-	22
74.8	Erbring. v. sonst. Dienstleist. üb.w. f. Unternehmen .....	556	9 399	16,9	791	457
L	Öffentl. Verwaltung, Verteidigung, Sozialversicherung .....	22	1 475	46,5	173	43
M	Erziehung und Unterricht .....	23	220	4,2	-	2
N	Gesundheits-, Veterinär- und Sozialwesen .....	68	2 771	7,3	2	7
O	Erbring. sonst. öffentl. u. persönl. Dienstleistungen .....	369	4 507	4,7	36	185
90	Abwasser-, Abfallbeseitigung u. sonst. Entsorgung .....	63	671	4,7	1	43
92	Kultur, Sport und Unterhaltung .....	114	2 392	5,3	32	64
93	Erbringung von sonstigen Dienstleistungen .....	170	1 265	4,0	4	72

1) Umsätze der Unternehmen. - Ohne Umsatzsteuer.



## 2 Allgemeiner Überblick

### 2.8 Besteuerungsarten

#### 2.8.1 Istbesteuerung 2001 nach § 20 UStG

Nr. der Klassifikation der Wirtschaftszweige	Wirtschaftsabschnitt	Fälle	Lieferungen und Leistungen <sup>1)</sup>	Innergemeinschaftliche Erwerbe <sup>1)</sup>	Umsatzsteuer-Vorauszahlung
		Anzahl	1 000 EUR		
A - O	Wirtschaftsabschnitte insgesamt ...	338 893	38 526 270	180 000	2 756 630
A, B	Land- und Forstwirtschaft <sup>2)</sup> ; Fischerei und Fischzucht .....	6 539	691 106	3 332	19 905
C	Bergbau und Gewinnung von Steinen und Erden .....	161	17 949	26	858
D	Verarbeitendes Gewerbe .....	22 752	2 980 746	23 970	154 729
E	Energie- und Wasserversorgung .....	810	124 408	203	- 4 012
F	Baugewerbe .....	49 931	6 139 476	7 648	429 434
G	Handel; Instandhaltung und Reparatur von Kraftfahrzeugen und Gebrauchsgütern .....	66 384	6 794 451	101 255	272 913
50	Kraftfahrzeughandel; Instandhaltung und Reparatur von Kraftfahrzeugen; Tankstellen .....	8 599	1 112 977	10 864	42 647
51	Handelsvermittlung und Großhandel (ohne Handel mit Kraftfahrzeugen) .....	14 982	1 460 653	31 598	72 155
52	Einzelhandel (ohne Handel mit Kraftfahrzeugen und ohne Tankstellen); Reparatur von Gebrauchsgütern .....	42 803	4 220 821	58 794	158 111
H	Gastgewerbe .....	32 131	2 504 742	6 547	139 624
I	Verkehr und Nachrichtenübermittlung .....	16 449	1 776 466	1 507	98 009
J	Kredit- und Versicherungsgewerbe .....	1 396	94 096	207	7 236
K	Grundstücks- und Wohnungswesen, Vermietung beweglicher Sachen, Erbringung von Dienstleistungen überwiegend für Unternehmen .....	96 728	13 436 743	23 707	1 363 627
L, M	Öffentliche Verwaltung, Verteidigung, Sozialversicherung; Erziehung und Unterricht .....	4 672	427 800	1 407	34 332
N	Gesundheits-, Veterinär- und Sozialwesen .....	4 286	725 715	1 525	36 262
O	Erbringung von sonst. öffentlichen und persönlichen Dienstleistungen .....	36 654	2 812 571	8 666	203 714

1) Umsätze der Unternehmen. - Ohne Umsatzsteuer.

2) Ohne land- und forstwirtschaftliche Betriebe, für die Vorsteuerbeträge in gleicher Höhe wie die Steuer festgesetzt sind, und für die somit keine Steuer zu entrichten ist.

#### 2.8.2 Besteuerung 2001 nach allgemeinen Durchschnittssätzen nach § 23 UStG

Nr. der Klassifikation der Wirtschaftszweige	Wirtschaftsabschnitt	Fälle	Lieferungen und Leistungen <sup>1)</sup>	Innergemeinschaftliche Erwerbe <sup>1)</sup>	Umsatzsteuer-Vorauszahlung
		Anzahl	1 000 EUR		
A - O	Wirtschaftsabschnitte insgesamt ...	4 267	821 510	345	16 327
A, B	Land- und Forstwirtschaft <sup>2)</sup> ; Fischerei und Fischzucht .....	109	4 345	14	360
C	Bergbau und Gewinnung von Steinen und Erden .....	—	—	—	—
D	Verarbeitendes Gewerbe .....	122	5 983	5	449
E	Energie- und Wasserversorgung .....	•	•	•	•
F	Baugewerbe .....	74	5 018	—	332
G	Handel; Instandhaltung und Reparatur von Kraftfahrzeugen und Gebrauchsgütern .....	177	11 020	114	582
50	Kraftfahrzeughandel; Instandhaltung und Reparatur von Kraftfahrzeugen; Tankstellen .....	15	775	—	54
51	Handelsvermittlung und Großhandel (ohne Handel mit Kraftfahrzeugen) .....	24	1 392	56	100
52	Einzelhandel (ohne Handel mit Kraftfahrzeugen und ohne Tankstellen); Reparatur von Gebrauchsgütern .....	138	8 853	57	428
H	Gastgewerbe .....	672	22 323	18	1 766
I	Verkehr und Nachrichtenübermittlung .....	110	4 467	61	160
J	Kredit- und Versicherungsgewerbe .....	•	•	•	•
K	Grundstücks- und Wohnungswesen, Vermietung beweglicher Sachen, Erbringung von Dienstleistungen überwiegend für Unternehmen .....	993	47 661	48	5 692
L, M	Öffentliche Verwaltung, Verteidigung, Sozialversicherung; Erziehung und Unterricht .....	99	5 971	1	708
N	Gesundheits-, Veterinär- und Sozialwesen .....	30	635 347	20	644
O	Erbringung von sonst. öffentlichen und persönlichen Dienstleistungen .....	1 873	79 090	64	5 600

1) Umsätze der Unternehmen. - Ohne Umsatzsteuer.

2) Ohne land- und forstwirtschaftliche Betriebe, für die Vorsteuerbeträge in gleicher Höhe wie die Steuer festgesetzt sind, und für die somit keine Steuer zu entrichten ist.

## 2 Allgemeiner Überblick

### 2.8 Besteuerungsarten

#### 2.8.3 Besteuerung 2001 nach dem Durchschnittsatz für Körperschaften, Personenvereinigungen und Vermögensmassen nach § 23a UStG

Nr. der Klassifikation der Wirtschaftszweige	Wirtschaftsabschnitt	Fälle	Lieferungen und Leistungen <sup>1)</sup>	Innergemeinschaftliche Erwerbe <sup>1)</sup>	Umsatzsteuer-Vorauszahlung
		Anzahl	1 000 EUR		
A - O	Wirtschaftsabschnitte insgesamt ...	268	53 938	14	2 349
A, B	Land- und Forstwirtschaft <sup>2)</sup> ; Fischerei und Fischzucht .....	•	•	•	•
C	Bergbau und Gewinnung von Steinen und Erden .....	—	—	—	—
D	Verarbeitendes Gewerbe .....	5	8 155	5	193
E	Energie- und Wasserversorgung .....	—	—	—	—
F	Baugewerbe .....	•	•	•	•
G	Handel; Instandhaltung und Reparatur von Kraftfahrzeugen und Gebrauchsgütern .....	6	214	—	13
50	Kraftfahrzeughandel; Instandhaltung und Reparatur von Kraftfahrzeugen; Tankstellen .....	—	—	—	—
51	Handelsvermittlung und Großhandel (ohne Handel mit Kraftfahrzeugen) .....	•	•	•	•
52	Einzelhandel (ohne Handel mit Kraftfahrzeugen und ohne Tankstellen); Reparatur von Gebrauchsgütern .....	5	190	—	11
H	Gastgewerbe .....	44	1 065	—	84
I	Verkehr und Nachrichtenübermittlung .....	—	—	—	—
J	Kredit- und Versicherungsgewerbe .....	—	—	—	—
K	Grundstücks- und Wohnungswesen, Vermietung beweglicher Sachen, Erbringung von Dienstleistungen überwiegend für Unternehmen .....	26	31 814	—	1 567
L, M	Öffentliche Verwaltung, Verteidigung, Sozialversicherung; Erziehung und Unterricht .....	3	111	—	14
N	Gesundheits-, Veterinär- und Sozialwesen .....	12	2 424	—	54
O	Erbringung von sonst. öffentlichen und persönlichen Dienstleistungen .....	169	9 994	9	413

1) Umsätze der Unternehmen. - Ohne Umsatzsteuer.

2) Ohne land- und forstwirtschaftliche Betriebe, für die Vorsteuerbeträge in gleicher Höhe wie die Steuer festgesetzt sind, und für die somit keine Steuer zu entrichten ist.

#### 2.8.4 Land- und forstwirtschaftliche Betriebe 2001 mit Regelbesteuerung nach § 24 Abs. 4 UStG

Nr. der Klassifikation der Wirtschaftszweige	Wirtschaftsabschnitt	Fälle	Lieferungen und Leistungen <sup>1)</sup>	Innergemeinschaftliche Erwerbe <sup>1)</sup>	Umsatzsteuer-Vorauszahlung
		Anzahl	1 000 EUR		
A - O	Wirtschaftsabschnitte insgesamt ...	10 652	2 850 828	64 585	- 13 437
A	Land- und Forstwirtschaft <sup>2)</sup> .....	10 318	2 756 712	60 119	- 17 083
B	Fischerei und Fischzucht .....	108	24 386	2 613	427
C	Bergbau und Gewinnung von Steinen und Erden .....	3	2 241	—	91
D	Verarbeitendes Gewerbe .....	19	6 498	183	322
E	Energie- und Wasserversorgung .....	3	3 124	—	- 41
F	Baugewerbe .....	4	1 108	—	86
G	Handel; Instandhaltung und Reparatur von Kraftfahrzeugen und Gebrauchsgütern .....	108	27 281	1 659	825
50	Kraftfahrzeughandel; Instandhaltung und Reparatur von Kraftfahrzeugen; Tankstellen .....	•	•	•	•
51	Handelsvermittlung und Großhandel (ohne Handel mit Kraftfahrzeugen) .....	23	8 178	1 504	354
52	Einzelhandel (ohne Handel mit Kraftfahrzeugen und ohne Tankstellen); Reparatur von Gebrauchsgütern .....	83	17 940	147	434
H	Gastgewerbe .....	20	4 063	—	318
I	Verkehr und Nachrichtenübermittlung .....	16	6 692	1	368
J	Kredit- und Versicherungsgewerbe .....	—	—	—	—
K	Grundstücks- und Wohnungswesen, Vermietung beweglicher Sachen, Erbringung von Dienstleistungen überwiegend für Unternehmen .....	30	7 431	6	495
L, M	Öffentliche Verwaltung, Verteidigung, Sozialversicherung; Erziehung und Unterricht .....	—	—	—	—
N	Gesundheits-, Veterinär- und Sozialwesen .....	•	•	•	•
O	Erbringung von sonst. öffentlichen und persönlichen Dienstleistungen .....	22	11 064	3	739

1) Umsätze der Unternehmen. - Ohne Umsatzsteuer.

2) Ohne land- und forstwirtschaftliche Betriebe, für die Vorsteuerbeträge in gleicher Höhe wie die Steuer festgesetzt sind, und für die somit keine Steuer zu entrichten ist.

**2 Allgemeiner Überblick**  
2.9 Gründungen und Auflösungen 2001

Erhebungsmerkmale	Gründungen <sup>1)</sup>		Auflösungen <sup>2)</sup>	
	Steuerpflichtige	Lieferungen und Leistungen <sup>3)</sup>	Steuerpflichtige	Lieferungen und Leistungen <sup>3)</sup>
	Anzahl	Mill. EUR	Anzahl	Mill. EUR
Steuerpflichtige insgesamt .....	151 128	137 862	118 708	118 637
nach dem wirtschaftlichen Schwerpunkt				
A, B Land- und Forstwirtschaft <sup>4)</sup> ; Fischerei und Fischzucht .....	2 894	613	1 793	371
C Bergbau und Gewinnung von Steinen und Erden .....	139	293	94	521
D Verarbeitendes Gewerbe .....	12 656	47 692	11 284	37 094
E Energie- und Wasserversorgung .....	384	3 238	132	3 796
F Baugewerbe .....	20 295	9 053	14 750	5 527
G Handel; Instandhaltung und Reparatur von Kraftfahrzeugen und Gebrauchsgütern .....	36 749	32 998	34 348	47 513
50 Kraftfahrzeughandel; Instandhaltung und Reparatur von Kraftfahrzeugen; Tankstellen .....	5 449	4 448	4 234	5 431
51 Handelsvermittlung und Großhandel (ohne Handel mit Kraftfahrzeugen) .....	8 538	16 906	7 617	30 178
52 Einzelhandel (ohne Handel mit Kraftfahrzeugen und ohne Tankstellen); Reparatur von Gebrauchsgütern .....	22 762	11 644	22 497	11 904
H Gastgewerbe .....	19 914	2 234	17 573	1 942
I Verkehr und Nachrichtenübermittlung .....	6 673	11 247	6 597	2 837
J Kredit- und Versicherungsgewerbe .....	499	1 297	598	983
K Grundstücks- und Wohnungswesen, Vermietung beweglicher Sachen, Erbringung von Dienstleistungen überwiegend für Unternehmen .....	34 080	24 375	21 268	15 755
L, M Öffentl. Verwaltung, Verteidigung, Sozialversicherung; Erziehung und Unterricht .....	1 028	134	773	67
N Gesundheits-, Veterinär- und Sozialwesen .....	2 346	1 319	818	415
O Erbringung von sonstigen öffentlichen und persönlichen Dienstleistungen .....	13 471	3 369	8 680	1 817
nach Größenklassen der Lieferungen und Leistungen von ... bis unter ... EUR				
16 617 - 50 000 .....	59 891	1 799	48 906	1 477
50 000 - 100 000 .....	30 768	2 183	25 923	1 840
100 000 - 250 000 .....	27 541	4 309	22 351	3 491
250 000 - 500 000 .....	14 520	5 088	9 278	3 233
500 000 - 1 Mill. ....	8 656	6 029	5 427	3 789
1 Mill. - 10 Mill. ....	8 480	22 269	5 764	15 868
10 Mill. und mehr .....	1 272	96 184	1 059	88 940
nach der Rechtsform				
Einzelunternehmen .....	94 273	12 668	87 523	13 575
OHG einschl. Gesellschaften des bürgerlichen Rechts .....	17 875	8 585	14 049	7 961
KG einschl. GmbH & Co. KG .....	6 292	39 143	3 241	30 900
AG, KGaA., bergrechtliche Gewerkschaften .....	851	5 143	276	19 473
Gesellschaften mit beschränkter Haftung .....	29 924	65 321	12 642	43 809
Sonstige Rechtsformen .....	1 913	7 003	977	2 918

1) Unternehmen, deren Steuerpflicht 2001 begann und nicht bereits im gleichen Jahr wieder endete. Siehe auch methodische Erläuterungen im Textteil.

2) Unternehmen, deren Steuerpflicht 2001 endete, ohne Unternehmen, deren Steuerpflicht im gleichen Jahr begründet wurde. Siehe auch methodische Erläuterungen im Textteil.

3) Umsätze der Unternehmen. - Ohne Umsatzsteuer.

4) Ohne land- und forstwirtschaftliche Betriebe, für die Vorsteuerbeträge in gleicher Höhe wie die Steuer festgesetzt sind, und für die somit keine Steuer zu entrichten ist.

### 3 Größenklassen der Lieferungen und Leistungen

#### 3.1 Steuerpflichtige und deren Lieferungen und Leistungen 2001 nach Wirtschaftszweigen

Größenklassen der Lieferungen und Leistungen von ... bis unter ... EUR	Steuerpflichtige <sup>1)</sup>		Lieferungen und Leistungen <sup>2)</sup>		Steuerpflichtige <sup>1)</sup>		Lieferungen und Leistungen <sup>2)</sup>		Steuerpflichtige <sup>1)</sup>		Lieferungen und Leistungen <sup>2)</sup>	
	Anzahl	1 000 EUR	Anzahl	1 000 EUR	Anzahl	1 000 EUR	Anzahl	1 000 EUR	Anzahl	1 000 EUR	Anzahl	1 000 EUR
	A - O Insgesamt		A Land- und Forstwirtschaft		B Fischerei und Fischzucht		C Bergbau und Gewinnung von Steinen und Erden					
16 617 - 50 000 .....	780 163	24 461 374	•	•	253	7 851	365	11 631				
50 000 - 100 000 .....	571 378	41 163 969	13 088	947 258	216	15 445	334	23 861				
100 000 - 250 000 .....	667 574	106 653 839	17 523	2 820 790	279	45 596	431	71 688				
250 000 - 500 000 .....	356 059	125 776 065	8 840	3 087 585	93	32 365	368	133 698				
500 000 - 1 Mill. ....	237 048	166 588 862	4 699	3 250 708	42	27 677	384	283 601				
1 Mill. - 2 Mill. ....	143 501	200 354 719	2 452	3 423 836	21	29 662	404	575 331				
2 Mill. - 5 Mill. ....	93 404	287 538 392	1 433	4 257 045	11	33 646	440	1 372 131				
5 Mill. - 10 Mill. ....	34 317	239 316 727	326	2 228 256	3	20 349	177	1 217 894				
10 Mill. - 25 Mill. ....	21 705	333 025 808	97	1 395 881	-	-	95	1 433 002				
25 Mill. - 50 Mill. ....	7 818	272 287 956	23	771 935	3	117 108	25	890 675				
50 Mill. - 100 Mill. ....	4 013	277 936 482	7	487 258	-	-	10	758 413				
100 Mill. - 250 Mill. ....	2 420	368 862 373	3	478 081	-	-	6	848 368				
250 Mill. und mehr .....	1 583	1 828 918 620	•	•	-	-	9	17 633 312				
Zusammen .....	2 920 983	4 272 885 190	66 147	24 044 556	921	329 699	3 048	25 253 606				
	D Verarbeitendes Gewerbe		DA Ernährungsgewerbe und Tabakverarbeitung		DB Textil- und Bekleidungsindustrie		DD Holzgewerbe (ohne Herstellung von Möbeln)					
16 617 - 50 000 .....	43 434	1 379 414	4 426	137 048	3 795	114 523	4 231	135 683				
50 000 - 100 000 .....	37 266	2 711 747	4 412	326 155	2 032	145 561	3 415	247 808				
100 000 - 250 000 .....	59 834	9 923 800	11 426	1 955 408	2 332	373 803	4 969	813 239				
250 000 - 500 000 .....	46 772	16 744 825	10 784	3 861 318	1 296	457 879	3 469	1 236 040				
500 000 - 1 Mill. ....	35 995	25 399 033	7 209	4 976 088	972	687 629	2 449	1 728 946				
1 Mill. - 2 Mill. ....	23 814	33 553 167	3 459	4 780 985	656	930 440	1 432	1 992 197				
2 Mill. - 5 Mill. ....	19 572	61 615 808	1 994	6 202 405	729	2 344 726	936	2 903 133				
5 Mill. - 10 Mill. ....	9 302	65 492 080	943	6 706 349	375	2 686 545	338	2 369 395				
10 Mill. - 25 Mill. ....	7 004	108 681 413	716	11 175 984	341	5 396 298	206	3 208 834				
25 Mill. - 50 Mill. ....	2 936	102 637 616	358	12 422 776	157	5 460 304	61	1 991 398				
50 Mill. - 100 Mill. ....	1 605	112 057 521	239	16 877 702	66	4 648 901	38	2 650 384				
100 Mill. - 250 Mill. ....	1 005	152 696 461	165	24 459 613	43	6 336 641	22	3 284 278				
250 Mill. und mehr .....	627	841 201 749	113	83 162 803	10	4 738 807	3	952 285				
Zusammen .....	289 166	1 534 094 636	46 244	177 044 633	12 804	34 322 058	21 569	23 513 618				
	DE Papier-, Verlags- und Druckgewerbe		22 Verlags-, Druckgewerbe, Vervielfältigung		23.2 Mineralölverarbeitung		DG Chemische Industrie					
16 617 - 50 000 .....	4 894	156 334	4 576	146 118	11	341	803	25 226				
50 000 - 100 000 .....	4 183	304 812	3 864	281 621	13	880	498	35 602				
100 000 - 250 000 .....	6 101	1 001 669	5 637	925 953	11	1 667	680	108 681				
250 000 - 500 000 .....	4 249	1 522 254	3 926	1 405 512	15	5 994	571	206 005				
500 000 - 1 Mill. ....	3 498	2 477 627	3 211	2 268 848	11	8 413	518	377 478				
1 Mill. - 2 Mill. ....	2 465	3 489 207	2 194	3 102 529	11	15 071	484	694 136				
2 Mill. - 5 Mill. ....	2 194	6 862 374	1 854	5 775 253	20	58 820	517	1 667 144				
5 Mill. - 10 Mill. ....	896	6 297 488	719	5 041 571	12	85 252	361	2 595 646				
10 Mill. - 25 Mill. ....	677	10 441 731	493	7 549 049	10	140 018	344	5 486 770				
25 Mill. - 50 Mill. ....	305	10 723 180	205	7 160 145	5	211 646	202	7 258 229				
50 Mill. - 100 Mill. ....	176	12 417 230	111	7 934 978	5	366 239	117	8 323 978				
100 Mill. - 250 Mill. ....	98	14 661 954	55	8 119 007	5	719 873	91	14 398 423				
250 Mill. und mehr .....	47	29 945 212	20	16 699 222	13	82 093 918	86	104 304 957				
Zusammen .....	29 783	100 301 072	26 865	66 409 807	142	83 708 132	5 272	145 482 275				
	DH Herstell. v. Gummi- u. Kunststoffwaren		DI Glasgew., Keramik, Verarbeit. v. Steinen u. Erden		27 Metallherstellung und -bearbeitung		28 Herstellung von Metallzeugnissen					
16 617 - 50 000 .....	777	24 592	2 344	74 244	574	18 530	7 944	257 656				
50 000 - 100 000 .....	678	49 483	1 846	134 515	443	31 858	7 530	544 489				
100 000 - 250 000 .....	1 160	193 029	3 164	526 818	753	126 409	10 217	1 680 329				
250 000 - 500 000 .....	1 080	388 332	2 366	840 742	593	209 896	7 642	2 741 869				
500 000 - 1 Mill. ....	1 136	816 556	1 573	1 106 838	563	408 160	6 324	4 502 803				
1 Mill. - 2 Mill. ....	1 110	1 571 484	1 091	1 546 608	458	646 771	4 541	6 426 067				
2 Mill. - 5 Mill. ....	1 064	3 411 263	1 142	3 662 031	412	1 303 837	3 549	11 109 075				
5 Mill. - 10 Mill. ....	641	4 563 378	568	3 990 987	229	1 644 439	1 500	10 442 937				
10 Mill. - 25 Mill. ....	475	7 274 610	398	6 186 277	245	3 941 963	969	14 825 558				
25 Mill. - 50 Mill. ....	182	6 463 027	131	4 645 161	97	3 476 224	331	11 578 331				
50 Mill. - 100 Mill. ....	88	6 182 331	51	3 584 997	60	4 149 525	132	8 708 433				
100 Mill. - 250 Mill. ....	46	6 806 922	38	5 732 444	52	8 031 668	74	11 397 129				
250 Mill. und mehr .....	21	15 803 327	18	11 507 626	37	50 912 291	22	12 263 909				
Zusammen .....	8 458	53 548 333	14 730	43 539 286	4 516	74 901 572	50 775	96 478 586				

1) Steuerpflichtige mit jährlichen Lieferungen und Leistungen über 16 617 Euro.

2) Umsätze der Unternehmen. - Ohne Umsatzsteuer.

### 3 Größenklassen der Lieferungen und Leistungen

#### 3.1 Steuerpflichtige und deren Lieferungen und Leistungen 2001 nach Wirtschaftszweigen

Größenklassen der Lieferungen und Leistungen von ... bis unter ... EUR	Steuerpflichtige <sup>1)</sup>		Lieferungen und Leistungen <sup>2)</sup>		Steuerpflichtige <sup>1)</sup>		Lieferungen und Leistungen <sup>2)</sup>		Steuerpflichtige <sup>1)</sup>		Lieferungen und Leistungen <sup>2)</sup>	
	Anzahl	1 000 EUR	Anzahl	1 000 EUR	Anzahl	1 000 EUR	Anzahl	1 000 EUR	Anzahl	1 000 EUR	Anzahl	1 000 EUR
	DK Maschinenbau		DL H.v. Büromasch., DV-Geräte u.-Einr.; Elektrotech. usw.		30 H.v. Büromaschinen, DV-Geräten und -einrichtungen		31 H.v. Geräten d. Elektrizitätserzeugung, -verteilung u.ä.					
16 617 - 50 000 .....	2 466	78 596	4 386	139 635	1 095	34 578	861	27 668				
50 000 - 100 000 .....	2 575	188 610	3 995	293 282	814	59 251	812	58 645				
100 000 - 250 000 .....	4 134	688 956	7 296	1 215 793	1 064	169 924	1 226	201 763				
250 000 - 500 000 .....	3 479	1 267 745	6 373	2 289 206	629	223 167	945	339 758				
500 000 - 1 Mill. ....	3 508	2 514 025	4 955	3 482 521	519	363 602	936	669 616				
1 Mill. - 2 Mill. ....	2 925	4 163 439	3 081	4 340 015	323	454 272	786	1 126 569				
2 Mill. - 5 Mill. ....	2 869	9 121 067	2 445	7 666 509	284	911 650	740	2 328 160				
5 Mill. - 10 Mill. ....	1 412	9 894 254	1 186	8 283 265	121	830 487	390	2 716 700				
10 Mill. - 25 Mill. ....	1 122	17 264 489	829	12 866 362	73	1 135 037	302	4 705 092				
25 Mill. - 50 Mill. ....	453	15 756 945	382	13 231 535	26	852 843	143	5 001 580				
50 Mill. - 100 Mill. ....	253	17 762 063	214	14 802 751	25	1 773 604	78	5 302 998				
100 Mill. - 250 Mill. ....	126	18 358 774	137	21 489 646	14	2 295 126	50	7 442 402				
250 Mill. und mehr .....	89	77 060 770	76	107 121 574	9	16 727 440	25	47 754 417				
Zusammen .....	25 411	174 119 731	35 355	197 222 094	4 996	25 830 981	7 294	77 675 370				
	32 Rundfunk-, Fernseh- und Nachrichtentechnik		33 Medizin-, Meß-, Steuer- und Regelungstechnik, Optik		DM Fahrzeugbau		DN H.v. Möbeln, Schmuck, Musikinstr.usw., Recycling					
16 617 - 50 000 .....	821	26 060	1 609	51 329	864	27 696	5 306	169 360				
50 000 - 100 000 .....	636	46 362	1 733	129 025	780	56 930	4 431	319 901				
100 000 - 250 000 .....	988	158 839	4 018	685 266	1 110	185 432	5 880	955 315				
250 000 - 500 000 .....	750	272 344	4 049	1 453 936	840	302 126	3 654	1 286 066				
500 000 - 1 Mill. ....	592	421 146	2 908	2 028 156	698	492 025	2 364	1 662 230				
1 Mill. - 2 Mill. ....	511	713 371	1 461	2 045 803	519	749 585	1 461	2 038 871				
2 Mill. - 5 Mill. ....	485	1 540 149	936	2 886 550	490	1 541 731	1 119	3 468 008				
5 Mill. - 10 Mill. ....	245	1 748 777	430	2 987 300	274	1 969 319	505	3 532 622				
10 Mill. - 25 Mill. ....	181	2 923 849	273	4 102 385	225	3 506 585	401	6 623 903				
25 Mill. - 50 Mill. ....	85	3 003 518	128	4 373 594	116	4 031 954	137	4 744 798				
50 Mill. - 100 Mill. ....	49	3 486 998	62	4 239 151	82	5 716 603	73	5 172 531				
100 Mill. - 250 Mill. ....	35	5 877 509	38	5 874 609	65	10 024 418	32	5 191 639				
250 Mill. und mehr .....	25	29 955 849	17	12 683 868	73	25 817 018	15	7 175 124				
Zusammen .....	5 403	50 174 773	17 662	43 540 971	6 136	280 421 422	25 378	41 990 369				
	E. Energie- und Wasserversorgung		F. Baugewerbe		45.2 Hoch- und Tiefbau		45.3 Bauinstallation					
16 617 - 50 000 .....	1 269	40 220	59 648	1 929 326	15 032	477 911	16 834	546 801				
50 000 - 100 000 .....	1 743	129 952	54 790	3 980 569	12 311	892 668	16 962	1 238 975				
100 000 - 250 000 .....	2 330	377 274	79 210	13 005 550	18 503	3 076 616	26 802	4 429 278				
250 000 - 500 000 .....	1 489	531 087	54 997	19 598 248	15 514	5 601 813	19 735	7 038 037				
500 000 - 1 Mill. ....	1 158	823 317	38 238	26 735 162	13 299	9 406 597	13 620	9 490 326				
1 Mill. - 2 Mill. ....	868	1 229 358	19 418	26 847 731	8 329	11 592 578	6 270	8 648 073				
2 Mill. - 5 Mill. ....	687	2 159 468	10 252	30 836 699	5 117	15 604 636	3 036	9 071 740				
5 Mill. - 10 Mill. ....	329	2 374 232	2 788	19 205 195	1 731	12 036 404	665	4 550 021				
10 Mill. - 25 Mill. ....	391	6 294 747	1 314	19 689 977	895	13 560 531	276	4 087 161				
25 Mill. - 50 Mill. ....	215	7 663 035	330	11 456 778	258	8 956 848	53	1 848 743				
50 Mill. - 100 Mill. ....	132	9 244 912	126	8 766 965	97	6 774 080	19	1 292 450				
100 Mill. - 250 Mill. ....	97	15 103 011	44	6 225 172	35	4 863 065	8	1 223 570				
250 Mill. und mehr .....	104	128 228 618	29	19 866 510	20	14 923 457	8	4 671 386				
Zusammen .....	10 812	174 199 230	321 184	208 143 883	91 141	107 767 205	104 288	58 136 560				
	G Handel; Instandh. u. Rep. v. Kfz u. Gebrauchsgütern		50 Kfz-Handel; Instandh. u. Rep. v. Kfz; Tankstellen		51 Handelsvermittlung und Großhandel (oh.Kfz)		51.3 Gh. m. Nahrungsm., Getränken u. Tabakwaren					
16 617 - 50 000 .....	142 624	4 532 254	15 743	504 017	36 946	1 170 576	1 688	53 583				
50 000 - 100 000 .....	121 182	8 800 415	14 173	1 033 562	28 707	2 068 629	1 565	112 972				
100 000 - 250 000 .....	166 954	27 144 364	21 454	3 523 482	35 430	5 740 172	2 776	465 801				
250 000 - 500 000 .....	101 711	36 011 029	15 711	5 637 040	23 179	8 296 173	2 467	897 079				
500 000 - 1 Mill. ....	74 990	53 234 678	14 332	10 227 792	19 502	13 897 885	2 453	1 753 987				
1 Mill. - 2 Mill. ....	52 729	73 931 849	10 276	14 383 027	15 397	21 939 386	2 121	3 034 489				
2 Mill. - 5 Mill. ....	34 450	105 890 652	7 513	23 288 504	13 813	43 648 628	2 133	6 796 258				
5 Mill. - 10 Mill. ....	12 705	88 623 340	2 933	20 435 801	6 485	45 596 182	1 074	7 509 143				
10 Mill. - 25 Mill. ....	8 057	123 412 710	1 704	25 543 799	4 878	75 556 498	892	14 000 708				
25 Mill. - 50 Mill. ....	2 737	94 955 999	459	15 588 822	1 849	64 178 007	382	13 194 734				
50 Mill. - 100 Mill. ....	1 366	93 982 150	178	12 055 258	992	68 544 686	220	15 090 176				
100 Mill. - 250 Mill. ....	802	122 003 480	78	11 818 939	573	86 253 303	139	20 736 130				
250 Mill. und mehr .....	525	519 159 355	37	30 655 983	307	308 739 139	66	72 952 562				
Zusammen .....	720 832	1 351 682 276	104 591	174 696 028	188 058	745 629 265	17 976	156 597 623				

1) Steuerpflichtige mit jährlichen Lieferungen und Leistungen über 16 617 Euro.  
2) Umsätze der Unternehmen. - Ohne Umsatzsteuer.

### 3 Größenklassen der Lieferungen und Leistungen

#### 3.1 Steuerpflichtige und deren Lieferungen und Leistungen 2001 nach Wirtschaftszweigen

Größenklassen der Lieferungen und Leistungen von ... bis unter ... EUR	Steuerpflichtige <sup>1)</sup>		Lieferungen und Leistungen <sup>2)</sup>		Steuerpflichtige <sup>1)</sup>		Lieferungen und Leistungen <sup>2)</sup>		Steuerpflichtige <sup>1)</sup>		Lieferungen und Leistungen <sup>2)</sup>	
	Anzahl	1 000 EUR	Anzahl	1 000 EUR	Anzahl	1 000 EUR	Anzahl	1 000 EUR	Anzahl	1 000 EUR	Anzahl	1 000 EUR
	51.4 Gh. mit Verbrauchs- und Verbrauchsgütern		51.5 Gh. m. Rohst., Halbwaren, Altmaterial u. Restst.		51.6 Gh. mit Maschinen, Ausrüstungen und Zubehör		52 Eh. (oh. Handel m. Kfz u. Tankst.); Rep.v. Geb.güt.					
16 617 - 50 000 .....	3 744	119 566	3 252	103 194	2 039	65 437	89 935	2 857 662				
50 000 - 100 000 .....	3 491	254 023	2 854	207 173	2 050	150 683	78 302	5 698 224				
100 000 - 250 000 .....	5 548	918 309	4 370	728 794	3 542	591 554	110 070	17 880 710				
250 000 - 500 000 .....	4 384	1 571 935	3 624	1 305 480	3 097	1 128 821	62 821	22 077 815				
500 000 - 1 Mill. ....	4 038	2 906 576	3 390	2 433 383	3 060	2 187 016	41 156	29 109 001				
1 Mill. - 2 Mill. ....	3 144	4 482 003	3 301	4 748 262	2 655	3 767 781	27 056	37 609 436				
2 Mill. - 5 Mill. ....	2 937	9 386 389	3 556	11 320 374	2 451	7 733 471	13 124	38 953 519				
5 Mill. - 10 Mill. ....	1 404	9 954 285	1 933	13 599 892	1 063	7 482 999	3 287	22 591 356				
10 Mill. - 25 Mill. ....	1 120	17 378 731	1 489	22 988 185	677	10 289 081	1 475	22 312 413				
25 Mill. - 50 Mill. ....	456	15 749 504	561	19 516 943	234	8 087 659	429	15 189 170				
50 Mill. - 100 Mill. ....	226	15 759 125	328	22 672 851	104	7 178 860	196	13 382 206				
100 Mill. - 250 Mill. ....	149	23 235 076	167	24 827 334	68	10 394 168	151	23 931 238				
250 Mill. und mehr .....	82	64 995 447	92	115 462 265	41	33 070 632	181	179 764 233				
Zusammen .....	30 723	166 710 969	28 917	239 914 130	21 081	92 128 161	428 183	431 356 983				
	H Gastgewerbe		55.1 Hotels, Gasthöfe, Pensionen u. Hotels garnis		55.3 Restaurants, Cafes, Eisdielen und Imbißhallen		I Verkehr und Nachrichtenübermittlung					
16 617 - 50 000 .....	68 043	2 199 153	9 540	305 251	32 724	1 078 849	33 774	1 089 891				
50 000 - 100 000 .....	65 928	4 781 653	8 686	630 689	36 892	2 688 436	24 378	1 746 969				
100 000 - 250 000 .....	73 155	11 498 888	11 790	1 893 415	42 240	6 634 545	28 013	4 472 381				
250 000 - 500 000 .....	26 400	9 040 094	6 048	2 122 446	14 233	4 837 928	15 154	5 365 945				
500 000 - 1 Mill. ....	9 580	6 509 774	3 191	2 199 642	4 340	2 921 167	10 860	7 635 453				
1 Mill. - 2 Mill. ....	3 563	4 858 235	1 422	1 932 381	1 387	1 892 790	6 794	9 533 978				
2 Mill. - 5 Mill. ....	1 586	4 665 679	641	1 881 520	614	1 802 294	4 615	14 281 132				
5 Mill. - 10 Mill. ....	331	2 226 309	135	909 246	120	793 822	1 692	11 655 560				
10 Mill. - 25 Mill. ....	123	1 845 158	65	1 001 259	24	349 629	930	14 064 708				
25 Mill. - 50 Mill. ....	26	855 012	11	346 366	7	246 842	290	10 004 538				
50 Mill. - 100 Mill. ....	.	.	.	.	.	.	138	9 149 574				
100 Mill. - 250 Mill. ....	13	1 958 060	7	1 038 917	3	440 522	72	10 479 289				
250 Mill. und mehr .....	.	.	.	.	.	.	64	138 395 556				
Zusammen .....	248 763	53 760 249	41 543	15 373 573	132 586	24 885 597	126 774	237 874 974				
	60 Landverkehr: Transport in Rohrfernleitungen		60.24 Güterbeförderung im Straßenverkehr		63.4 Spedition, sonstige Verkehrsvermittlung		64 Nachrichtenübermittlung					
16 617 - 50 000 .....	24 375	790 279	10 988	362 358	2 206	73 055	3 552	110 480				
50 000 - 100 000 .....	17 065	1 217 952	10 507	755 852	2 359	172 940	1 696	119 248				
100 000 - 250 000 .....	18 370	2 918 982	12 498	1 992 596	3 487	565 941	1 477	232 178				
250 000 - 500 000 .....	9 806	3 469 100	7 023	2 488 365	2 565	920 521	656	230 495				
500 000 - 1 Mill. ....	6 555	4 584 849	4 880	3 417 937	2 498	1 781 099	359	252 077				
1 Mill. - 2 Mill. ....	3 533	4 906 765	2 703	3 771 610	2 081	2 976 698	211	294 119				
2 Mill. - 5 Mill. ....	1 910	5 790 644	1 472	4 436 194	1 811	5 639 898	116	373 029				
5 Mill. - 10 Mill. ....	486	3 309 800	384	2 610 975	792	5 480 025	45	309 618				
10 Mill. - 25 Mill. ....	236	3 549 415	189	2 787 176	468	7 124 848	41	623 605				
25 Mill. - 50 Mill. ....	60	2 044 566	45	1 547 797	142	5 009 018	24	841 137				
50 Mill. - 100 Mill. ....	25	1 681 118	13	877 059	62	4 027 644	23	1 585 500				
100 Mill. - 250 Mill. ....	12	1 788 217	7	993 013	31	4 402 398	13	1 830 760				
250 Mill. und mehr .....	10	21 021 628	7	7 228 580	18	8 339 870	16	73 070 569				
Zusammen .....	82 443	57 073 316	50 716	33 269 511	18 520	46 513 954	8 229	79 872 815				
	J Kredit- und Versicherungsgewerbe		K Grundst.-, Wohnungs- wesen, Verm. bewegl. Sachen usw.		70 Grundstücks- und Wohnungswesen		71 Vermiet. bewegl. Sachen oh. Bedienungspersonal					
16 617 - 50 000 .....	6 753	206 584	272 932	8 363 351	109 966	3 271 720	7 649	236 116				
50 000 - 100 000 .....	3 433	243 115	165 066	11 794 271	51 842	3 677 255	4 945	354 219				
100 000 - 250 000 .....	2 546	392 834	166 382	25 952 198	43 637	6 798 985	5 322	849 700				
250 000 - 500 000 .....	1 144	404 078	73 877	26 041 427	18 681	6 568 524	2 848	1 015 723				
500 000 - 1 Mill. ....	675	471 096	47 505	33 299 949	12 457	8 796 407	2 061	1 462 389				
1 Mill. - 2 Mill. ....	454	636 086	27 231	37 836 344	8 296	11 591 632	1 460	2 042 064				
2 Mill. - 5 Mill. ....	380	1 206 307	16 582	50 800 959	5 326	16 304 442	1 132	3 523 079				
5 Mill. - 10 Mill. ....	168	1 158 932	5 303	36 717 662	1 689	11 797 842	412	2 882 538				
10 Mill. - 25 Mill. ....	116	1 683 770	2 831	43 035 417	938	14 148 997	198	3 023 963				
25 Mill. - 50 Mill. ....	63	2 286 441	861	29 643 767	297	10 144 771	71	2 427 014				
50 Mill. - 100 Mill. ....	18	1 324 028	428	29 612 766	95	6 489 238	30	2 027 188				
100 Mill. - 250 Mill. ....	34	5 347 439	252	39 007 167	44	6 841 435	22	2 987 513				
250 Mill. und mehr .....	19	16 697 219	161	116 652 342	23	11 777 857	18	15 816 278				
Zusammen .....	15 803	32 057 929	779 411	488 757 621	253 291	118 209 106	26 168	38 647 604				

1) Steuerpflichtige mit jährlichen Lieferungen und Leistungen über 16 617 Euro.  
2) Umsätze der Unternehmen. - Ohne Umsatzsteuer.

### 3 Größenklassen der Lieferungen und Leistungen

#### 3.1 Steuerpflichtige und deren Lieferungen und Leistungen 2001 nach Wirtschaftszweigen

Größenklassen der Lieferungen und Leistungen von ... bis unter ... EUR	Steuerpflichtige <sup>1)</sup>		Lieferungen und Leistungen <sup>2)</sup>		Steuerpflichtige <sup>1)</sup>		Lieferungen und Leistungen <sup>2)</sup>		Steuerpflichtige <sup>1)</sup>		Lieferungen und Leistungen <sup>2)</sup>					
	Anzahl	1 000 EUR	Anzahl	1 000 EUR	Anzahl	1 000 EUR	Anzahl	1 000 EUR	Anzahl	1 000 EUR	Anzahl	1 000 EUR				
	72 Datenverarbeitung und Datenbanken				74.1 Rechts-, Steuer- u. Unternehmensberat. usw.				74.2 Architektur- und Ingenieurbüros				74.4 Werbung			
16 617 - 50 000 .....	14 874	460 259	40 273	1 265 938	38 376	1 220 634	13 121	406 991								
50 000 - 100 000 .....	11 334	824 224	30 994	2 231 806	29 871	2 141 161	7 980	566 499								
100 000 - 250 000 .....	13 580	2 076 758	36 848	5 906 627	27 573	4 320 123	7 326	1 156 817								
250 000 - 500 000 .....	5 084	1 794 228	20 106	7 109 218	12 317	4 323 960	3 774	1 327 912								
500 000 - 1 Mill. ....	3 628	2 551 270	12 262	8 497 505	7 136	4 954 871	2 533	1 793 296								
1 Mill. - 2 Mill. ....	2 161	3 026 281	5 504	7 524 418	3 462	4 758 957	1 581	2 207 356								
2 Mill. - 5 Mill. ....	1 479	4 605 378	2 549	7 706 335	1 766	5 354 032	941	2 900 003								
5 Mill. - 10 Mill. ....	593	4 143 979	743	5 139 584	488	3 311 738	323	2 220 962								
10 Mill. - 25 Mill. ....	330	5 167 256	403	6 149 646	182	2 625 727	165	2 449 537								
25 Mill. - 50 Mill. ....	98	3 441 020	145	5 065 131	46	1 548 002	57	1 979 444								
50 Mill. - 100 Mill. ....	60	4 145 196	86	6 100 442	23	1 657 455	35	2 412 572								
100 Mill. - 250 Mill. ....	31	4 467 045	83	13 135 257	•	•	9	1 355 595								
250 Mill. und mehr .....	19	10 545 674	57	54 375 285	•	•	9	5 118 087								
Zusammen .....	53 271	47 248 567	150 053	130 207 194	121 251	37 887 222	37 854	25 895 071								
	74.5 Gewerbsm. Vermittl. u. Überlassung v. Arbeitskr.				74.8 Erbring. v. sonst. Dienstleistg. üb. f. Unternehmen				L Öffentl. Verw., Verteidigung, Sozialversicherung				M Erziehung und Unterricht			
16 617 - 50 000 .....	430	13 314	38 058	1 171 750	•	•	•	•								
50 000 - 100 000 .....	350	25 273	20 771	1 470 218	101	7 499	8 618	617 833								
100 000 - 250 000 .....	546	87 715	17 440	2 723 260	131	22 020	6 799	1 020 611								
250 000 - 500 000 .....	484	172 700	7 234	2 546 129	91	33 054	1 409	478 835								
500 000 - 1 Mill. ....	602	435 641	4 468	3 153 802	75	52 825	531	365 749								
1 Mill. - 2 Mill. ....	636	906 754	2 620	3 656 367	52	73 380	274	379 194								
2 Mill. - 5 Mill. ....	593	1 804 249	1 703	5 228 469	42	131 252	187	593 295								
5 Mill. - 10 Mill. ....	184	1 264 284	520	3 531 742	14	99 621	72	494 318								
10 Mill. - 25 Mill. ....	62	970 756	329	5 046 484	12	194 809	32	496 049								
25 Mill. - 50 Mill. ....	17	562 930	78	2 783 280	3	112 981	8	322 045								
50 Mill. - 100 Mill. ....	10	646 478	59	4 026 604	•	•	•	•								
100 Mill. - 250 Mill. ....	•	•	38	6 519 874	4	570 075	-	-								
250 Mill. und mehr .....	•	•	24	13 647 414	•	•	-	-								
Zusammen .....	3 919	8 417 958	93 342	55 505 390	649	3 172 315	28 336	5 203 834								
	N Gesundheits-, Veterinär- und Sozialwesen				O Erbring. sonst. öffentl. u. persönl. Dienstleistungen				90 Abwasser-, Abfallbeseitigung u. sonst. Entsorgung				92 Kultur, Sport und Unterhaltung			
16 617 - 50 000 .....	10 661	327 546	112 231	3 483 804	718	22 988	41 216	1 262 711								
50 000 - 100 000 .....	7 249	524 138	67 986	4 839 243	594	43 207	20 509	1 443 132								
100 000 - 250 000 .....	8 892	1 429 133	55 095	8 476 713	941	156 708	16 587	2 601 940								
250 000 - 500 000 .....	5 150	1 828 034	18 564	6 445 760	706	257 451	6 732	2 342 308								
500 000 - 1 Mill. ....	3 025	2 068 723	9 291	6 431 118	718	520 891	3 382	2 342 346								
1 Mill. - 2 Mill. ....	992	1 337 464	4 435	6 109 104	556	777 536	1 646	2 256 675								
2 Mill. - 5 Mill. ....	539	1 647 722	2 628	8 046 597	496	1 570 596	896	2 710 928								
5 Mill. - 10 Mill. ....	231	1 651 736	876	6 151 241	267	1 914 043	292	2 044 664								
10 Mill. - 25 Mill. ....	187	3 046 392	516	7 751 774	145	2 227 306	191	2 905 510								
25 Mill. - 50 Mill. ....	116	4 213 368	182	6 356 660	60	2 105 957	57	2 051 694								
50 Mill. - 100 Mill. ....	74	5 066 898	91	6 275 517	45	3 021 590	27	1 894 049								
100 Mill. - 250 Mill. ....	45	7 580 606	43	6 565 164	•	•	24	3 973 608								
250 Mill. und mehr .....	16	7 369 349	22	19 286 574	•	•	19	17 009 191								
Zusammen .....	37 177	38 091 110	271 960	96 219 269	5 255	14 403 747	91 578	44 838 754								
	93 Erbringung von sonstigen Dienstleistungen															
16 617 - 50 000 .....	67 300	2 107 928														
50 000 - 100 000 .....	45 330	3 243 204														
100 000 - 250 000 .....	36 139	5 490 802														
250 000 - 500 000 .....	10 440	3 606 876														
500 000 - 1 Mill. ....	4 756	3 260 986														
1 Mill. - 2 Mill. ....	1 960	2 694 853														
2 Mill. - 5 Mill. ....	1 048	3 181 051														
5 Mill. - 10 Mill. ....	232	1 594 307														
10 Mill. - 25 Mill. ....	131	1 886 431														
25 Mill. - 50 Mill. ....	42	1 360 298														
50 Mill. - 100 Mill. ....	11	868 931														
100 Mill. - 250 Mill. ....	•	•														
250 Mill. und mehr .....	•	•														
Zusammen .....	167 399	31 954 803														

1) Steuerpflichtige mit jährlichen Lieferungen und Leistungen über 16 617 Euro.  
2) Umsätze der Unternehmen. - Ohne Umsatzsteuer.

### 3 Größenklassen der Lieferungen und Leistungen

#### 3.2 Steuerpflichtige und deren Lieferungen und Leistungen 2001 nach der Rechtsform

Größenklassen der Lieferungen und Leistungen von ... bis unter ... EUR	Steuerpflichtige <sup>1)</sup>		Lieferungen und Leistungen <sup>2)</sup>		Steuerpflichtige <sup>1)</sup>		Lieferungen und Leistungen <sup>2)</sup>		Steuerpflichtige <sup>1)</sup>		Lieferungen und Leistungen <sup>2)</sup>	
	Anzahl	Mill. EUR	Anzahl	Mill. EUR	Anzahl	Mill. EUR	Anzahl	Mill. EUR	Anzahl	Mill. EUR	Anzahl	Mill. EUR
	Insgesamt				Einzelunternehmen				Offene Handelsgesellschaften einschl. Gesellschaften des bürgerlichen Rechts u.a.			
16 617 - 50 000 .....	780 163	24 461	660 582	20 696	61 327	1 916						
50 000 - 100 000 .....	571 378	41 164	468 206	33 626	47 176	3 428						
100 000 - 250 000 .....	667 574	106 654	496 518	78 345	64 626	10 469						
250 000 - 500 000 .....	356 059	125 776	218 984	76 399	37 870	13 396						
500 000 - 1 Mill. ....	237 048	166 589	114 389	79 235	24 830	17 384						
1 Mill. - 2 Mill. ....	143 501	200 355	53 876	73 933	13 432	18 628						
2 Mill. - 5 Mill. ....	93 404	287 538	22 501	66 130	8 364	25 608						
5 Mill. - 10 Mill. ....	34 317	239 317	4 645	31 538	2 748	19 125						
10 Mill. - 25 Mill. ....	21 705	333 026	1 704	24 721	1 384	20 966						
25 Mill. - 50 Mill. ....	7 818	272 288	268	8 957	364	12 423						
50 Mill. - 100 Mill. ....	4 013	277 936	87	5 822	167	11 803						
100 Mill. - 250 Mill. ....	2 420	368 862	17	2 345	91	13 601						
250 Mill. und mehr .....	1 583	1 828 919	9	7 351	78	85 043						
Zusammen .....	2 920 983	4 272 885	2 041 786	509 095	262 457	253 791						
	Kommanditgesellschaften einschl. GmbH & Co. KG.				Aktiengesellschaften einschl. KGaA., bergrechtliche Gewerkschaften				Gesellschaften mit beschränkter Haftung			
16 617 - 50 000 .....	6 156	201	567	18	34 893	1 128						
50 000 - 100 000 .....	6 530	483	474	35	40 689	3 005						
100 000 - 250 000 .....	12 385	2 076	819	134	85 163	14 340						
250 000 - 500 000 .....	12 387	4 535	745	271	81 190	29 429						
500 000 - 1 Mill. ....	14 399	10 451	765	551	78 427	55 941						
1 Mill. - 2 Mill. ....	14 739	21 153	743	1 066	57 429	80 910						
2 Mill. - 5 Mill. ....	16 246	52 062	755	2 432	42 411	131 447						
5 Mill. - 10 Mill. ....	9 310	66 021	480	3 431	15 662	108 777						
10 Mill. - 25 Mill. ....	7 630	119 303	462	7 390	9 264	140 708						
25 Mill. - 50 Mill. ....	3 197	111 411	282	9 823	3 140	109 765						
50 Mill. - 100 Mill. ....	1 669	115 531	229	16 061	1 546	106 756						
100 Mill. - 250 Mill. ....	965	145 494	237	38 050	911	138 473						
250 Mill. und mehr .....	534	337 782	298	752 762	537	521 746						
Zusammen .....	106 147	986 505	6 856	832 024	451 262	1 442 427						
	Erwerbs- u. Wirtschaftsgenossenschaften				Betriebe gewerblicher Art von Körperschaften des öffentlichen Rechts				Sonstige Rechtsformen			
16 617 - 50 000 .....	521	17	527	17	15 590	468						
50 000 - 100 000 .....	472	34	593	44	7 238	509						
100 000 - 250 000 .....	753	125	1 122	188	6 188	978						
250 000 - 500 000 .....	596	216	1 047	378	3 240	1 152						
500 000 - 1 Mill. ....	726	530	894	643	2 618	1 855						
1 Mill. - 2 Mill. ....	849	1 225	666	941	1 767	2 499						
2 Mill. - 5 Mill. ....	948	2 992	531	1 653	1 648	5 214						
5 Mill. - 10 Mill. ....	468	3 331	184	1 275	820	5 818						
10 Mill. - 25 Mill. ....	389	6 189	160	2 478	712	11 270						
25 Mill. - 50 Mill. ....	200	6 934	68	2 354	299	10 622						
50 Mill. - 100 Mill. ....	83	5 690	29	2 113	203	14 159						
100 Mill. - 250 Mill. ....	39	5 981	30	4 858	130	20 061						
250 Mill. und mehr .....	24	20 767	19	12 008	84	91 459						
Zusammen .....	6 068	54 031	5 870	28 949	40 537	166 063						

1) Steuerpflichtige mit jährlichen Lieferungen und Leistungen über 16 617 Euro.

2) Umsätze der Unternehmen. - Ohne Umsatzsteuer.



## 3 Größenklassen der

## 3.3 Steuerpflichtige und deren Lieferungen und Leistungen 2001

Lfd. Nr.	Größenklassen der Lieferungen und Leistungen von ... bis unter ... EUR	D Verarbeitendes Gewerbe		F Baugewerbe		G Handel; Instandhaltung und Reparatur von Kraftfahrzeugen und Gebrauchsgütern	
		Steuerpflichtige <sup>1)</sup>	Lieferungen und Leistungen <sup>2)</sup>	Steuerpflichtige <sup>1)</sup>	Lieferungen und Leistungen <sup>2)</sup>	Steuerpflichtige <sup>1)</sup>	Lieferungen und Leistungen <sup>2)</sup>
		Anzahl	1 000 EUR	Anzahl	1 000 EUR	Anzahl	1 000 EUR
<b>Einzelunter</b>							
1	16 617 - 100 000 .....	66 048	3 297 081	95 453	4 847 219	232 340	11 646 653
2	100 000 - 500 000 .....	70 576	16 918 385	89 515	20 753 338	205 238	46 509 047
3	500 000 - 1 Mill. ....	16 119	11 108 308	17 223	11 777 879	45 040	31 836 741
4	1 Mill. - 25 Mill. ....	11 438	30 567 586	8 044	16 255 975	44 047	105 755 510
5	25 Mill. - 100 Mill. ....	69	3 143 701	•	•	196	8 157 736
6	100 Mill. und mehr .....	10	2 325 396	•	•	13	6 684 485
7	Zusammen .....	164 260	67 360 457	210 252	54 616 453	526 874	210 590 172
<b>Offene Handelsgesellschaften einschl.</b>							
8	16 617 - 100 000 .....	4 303	227 254	8 016	443 811	12 134	637 589
9	100 000 - 500 000 .....	7 211	1 811 235	11 420	2 709 470	17 365	4 187 929
10	500 000 - 1 Mill. ....	2 380	1 675 924	2 945	2 069 066	4 786	3 353 492
11	1 Mill. - 25 Mill. ....	3 702	15 832 148	3 094	10 568 423	6 543	23 623 356
12	25 Mill. - 100 Mill. ....	172	8 271 674	61	2 638 637	137	6 015 518
13	100 Mill. und mehr .....	63	29 762 891	8	1 139 186	40	33 622 883
14	Zusammen .....	17 831	57 581 127	25 544	19 568 593	41 005	71 440 766
<b>Kommanditgesellschaften</b>							
15	16 617 - 100 000 .....	1 536	83 635	852	45 334	2 391	128 381
16	100 000 - 500 000 .....	3 734	1 054 486	2 426	702 944	5 549	1 522 775
17	500 000 - 1 Mill. ....	2 905	2 135 472	2 187	1 593 269	3 450	2 508 315
18	1 Mill. - 25 Mill. ....	15 048	95 512 164	5 430	23 689 852	13 782	80 969 230
19	25 Mill. - 100 Mill. ....	2 292	108 040 119	215	9 639 846	1 676	78 401 296
20	100 Mill. und mehr .....	679	183 997 232	30	7 803 322	612	234 667 478
21	Zusammen .....	26 194	390 823 108	11 140	43 474 566	27 460	398 197 475
<b>Aktiengesellschaften einschl. KGaA.,</b>							
22	16 617 - 100 000 .....	88	4 629	15	653	100	5 083
23	100 000 - 500 000 .....	156	42 516	30	8 961	160	41 836
24	500 000 - 1 Mill. ....	82	58 508	24	17 203	75	52 795
25	1 Mill. - 25 Mill. ....	463	3 323 738	66	395 938	346	2 177 065
26	25 Mill. - 100 Mill. ....	202	10 004 383	15	816 392	79	3 983 434
27	100 Mill. und mehr .....	249	455 085 353	16	12 333 153	80	123 910 025
28	Zusammen .....	1 240	468 519 125	166	13 572 299	840	130 170 238
<b>Gesellschaften mit</b>							
29	16 617 - 100 000 .....	8 107	447 643	9 667	552 770	15 085	828 149
30	100 000 - 500 000 .....	24 097	6 633 902	30 422	8 331 471	38 506	10 432 980
31	500 000 - 1 Mill. ....	14 159	10 168 071	15 700	11 164 320	20 835	14 908 713
32	1 Mill. - 25 Mill. ....	28 087	118 523 417	16 862	44 745 578	40 870	164 907 730
33	25 Mill. - 100 Mill. ....	1 675	78 794 790	141	6 176 823	1 645	74 527 910
34	100 Mill. und mehr .....	576	292 815 250	16	4 208 644	451	183 085 187
35	Zusammen .....	76 701	507 383 072	72 808	75 179 606	117 392	448 690 669

1) Steuerpflichtige mit jährlichen Lieferungen und Leistungen über 16 617 Euro.

2) Umsätze der Unternehmen. - Ohne Umsatzsteuer.

## Lieferungen und Leistungen

nach der Rechtsform und ausgewählten Wirtschaftszweigen

I Verkehr und Nachrichtenübermittlung		K Grundstücks- und Wohnungswesen, Vermietung beweglicher Sachen, Dienstleistungen überwiegend für Unternehmen		O Erbringung von sonstigen öffentlichen und persönlichen Dienstleistungen		Lfd. Nr.
Steuerpflichtige <sup>1)</sup>	Lieferungen und Leistungen <sup>2)</sup>	Steuerpflichtige <sup>1)</sup>	Lieferungen und Leistungen <sup>2)</sup>	Steuerpflichtige <sup>1)</sup>	Lieferungen und Leistungen <sup>2)</sup>	
Anzahl	1 000 EUR	Anzahl	1 000 EUR	Anzahl	1 000 EUR	
<b>nehmen</b>						
51 956	2 501 855	341 079	15 389 759	152 107	6 985 639	1
32 140	7 038 045	141 075	28 188 427	52 301	10 003 833	2
5 751	3 978 781	16 016	10 974 133	3 913	2 640 838	3
3 862	8 851 192	9 866	23 473 567	1 683	3 598 407	4
•	•	48	1 900 238	8	307 850	5
•	•	–	–	–	–	6
93 720	22 923 856	508 084	79 926 123	210 012	23 536 566	7
<b>Gesellschaften des bürgerlichen Rechts</b>						
2 135	115 887	59 784	2 798 473	10 074	498 138	8
2 739	631 709	41 978	9 620 877	6 555	1 369 532	9
717	504 083	10 290	7 244 132	792	542 105	10
799	2 476 205	9 837	27 094 286	527	1 513 839	11
13	576 962	111	4 885 822	8	390 439	12
11	8 513 331	24	12 297 893	4	3 429 521	13
6 414	12 818 177	122 024	63 941 482	17 960	7 743 574	14
<b>einschl. GmbH &amp; Co. KG</b>						
396	21 628	5 862	312 649	582	30 705	15
1 075	300 874	8 746	2 192 413	1 150	297 243	16
875	642 780	3 519	2 509 267	492	353 619	17
2 862	13 653 948	7 467	31 458 226	1 105	4 889 623	18
188	8 561 283	346	15 444 414	71	3 426 348	19
45	14 810 945	91	30 464 315	17	3 787 504	20
5 441	37 991 457	26 031	82 381 284	3 417	12 785 043	21
<b>bergrechtliche Gewerkschaften</b>						
22	1 163	640	32 525	75	3 699	22
53	14 466	931	237 217	112	31 344	23
11	8 804	477	342 083	43	31 643	24
70	430 542	1 131	5 894 626	107	509 757	25
19	778 879	123	6 399 800	10	536 343	26
20	85 553 331	67	29 483 217	9	6 648 791	27
195	86 787 184	3 369	42 389 467	356	7 761 577	28
<b>beschränkter Haftung</b>						
2 958	164 830	28 598	1 528 416	5 698	315 040	29
6 768	1 765 740	46 255	11 466 389	9 809	2 420 736	30
3 402	2 426 297	16 854	11 981 974	3 326	2 354 000	31
6 250	23 172 640	22 851	76 111 864	4 063	13 643 778	32
179	7 967 287	581	27 291 152	117	5 367 890	33
51	24 770 204	212	76 105 753	20	4 774 065	34
19 608	60 266 999	115 351	204 485 549	23 033	28 875 509	35

4 Rechtsform

4.1 Steuerpflichtige und deren Lieferungen und Leistungen 2001 nach Wirtschaftszweigen

Rechtsform	Steuerpflichtige <sup>1)</sup>	Lieferungen und Leistungen <sup>2)</sup>	Steuerpflichtige <sup>1)</sup>	Lieferungen und Leistungen <sup>2)</sup>	Steuerpflichtige <sup>1)</sup>	Lieferungen und Leistungen <sup>2)</sup>	Steuerpflichtige <sup>1)</sup>	Lieferungen und Leistungen <sup>2)</sup>
	Anzahl	1 000 EUR	Anzahl	1 000 EUR	Anzahl	1 000 EUR	Anzahl	1 000 EUR
	A - O Insgesamt		A Land- und Forstwirtschaft		B Fischerei und Fischzucht		C Bergbau und Gewinnung von Steinen und Erden	
Einzelunternehmen .....	2041 786	509 094 931	51 194	9 785 825	736	109 412	564	358 356
OHG einschl. Gesellsch. des bürgerl. Rechts .....	262 457	253 791 357	7 256	2 504 838	102	57 753	147	6 026 034
Kommanditgesell. einschl. GmbH & Co. KG .....	106 147	986 504 861	1 113	2 054 749	14	13 974	686	3 134 386
Aktiengesellschaft, KGaA, berggr. Gewerkschaften .....	6 856	832 023 650	87	909 783	-	-	109	12 539 703
Gesellschaften mit beschränkter Haftung .....	451 262	1442 427 023	4 617	5 427 528	39	134 502	1 530	2 985 191
Erwerbs- und Wirtschafts- genossenschaften .....	6 068	54 031 108	1 336	2 781 466	18	13 378	•	•
Betriebe gewerb. Art von Korp. des öffentl. Rechts .....	5 870	28 948 959	83	28 337	-	-	•	•
Sonstige Rechtsformen .....	40 537	166 063 297	461	552 029	12	680	•	•
Zusammen .....	2 920 983	4 272 885 186	66 147	24 044 556	921	329 699	3 048	25 253 606
	D Verarbeitendes Gewerbe		DA Ernährungsgewerbe und Tabakverarbeitung		DB Textil- und Bekleidungs-gewerbe		DD Holzgewerbe (ohne Herstellung von Möbeln)	
Einzelunternehmen .....	164 260	67 360 457	35 529	17 492 503	8 087	1 873 374	15 541	5 099 001
OHG einschl. Gesellsch. des bürgerl. Rechts .....	17 831	57 581 127	2 670	8 333 902	610	1 583 320	1 415	1 422 236
Kommanditgesell. einschl. GmbH & Co. KG .....	26 194	390 823 109	2 367	60 971 310	1 465	16 119 224	1 311	9 295 644
Aktiengesellschaft, KGaA, berggr. Gewerkschaften .....	1 240	468 519 125	109	19 403 198	58	5 708 845	14	840 275
Gesellschaften mit beschränkter Haftung .....	76 701	507 383 072	4 758	56 172 657	2 459	8 613 461	3 162	6 644 745
Erwerbs- und Wirtschafts- genossenschaften .....	688	13 983 392	615	13 673 990	•	•	13	13 946
Betriebe gewerb. Art von Korp. des öffentl. Rechts .....	22	69 622	5	7 476	•	•	-	-
Sonstige Rechtsformen .....	2 230	28 374 732	191	989 598	•	•	113	197 771
Zusammen .....	289 166	1 534 094 636	46 244	17 704 633	12 804	34 322 058	21 569	23 513 618
	DE Papier-, Verlags- und Druckgewerbe		22 Verlags-, Druckgewerbe, Vervielfältigung		23.2 Mineralölverarbeitung		DG Chemische Industrie	
Einzelunternehmen .....	13 782	4 743 052	12 681	4 151 297	30	40 021	1 479	754 989
OHG einschl. Gesellsch. des bürgerl. Rechts .....	2 311	3 307 978	2 135	2 653 009	•	•	248	7 620 332
Kommanditgesell. einschl. GmbH & Co. KG .....	3 217	44 653 717	2 645	29 204 995	•	•	943	28 709 984
Aktiengesellschaft, KGaA, berggr. Gewerkschaften .....	139	10 136 188	113	7 217 132	•	•	95	51 861 808
Gesellschaften mit beschränkter Haftung .....	9 953	35 440 896	8 976	22 444 275	67	37 504 820	2 339	47 132 141
Erwerbs- und Wirtschafts- genossenschaften .....	•	•	•	•	•	•	•	•
Betriebe gewerb. Art von Korp. des öffentl. Rechts .....	•	•	•	•	-	-	-	-
Sonstige Rechtsformen .....	•	•	•	•	•	•	•	•
Zusammen .....	29 783	100 301 072	26 865	66 409 807	142	83 708 132	5 272	145 482 275
	DH Herstell. v. Gummi- u. Kunststoffwaren		DI Glasgew., Keramik, Verarbeit. v. Steinen u. Erden		27 Metallherzeugung und -bearbeitung		28 Herstellung von Metallzeugnissen	
Einzelunternehmen .....	3 104	2 569 342	7 935	2 475 425	1 902	1 008 946	31 283	12 420 228
OHG einschl. Gesellsch. des bürgerl. Rechts .....	487	1 948 854	966	1 205 971	325	2 148 015	3 157	5 478 711
Kommanditgesell. einschl. GmbH & Co. KG .....	1 374	20 574 755	2 517	19 797 960	642	13 241 561	4 172	38 195 621
Aktiengesellschaft, KGaA, berggr. Gewerkschaften .....	41	10 149 188	51	5 206 178	27	33 479 548	79	5 998 125
Gesellschaften mit beschränkter Haftung .....	3 361	17 738 444	3 163	11 907 384	1 533	23 973 461	11 868	33 774 577
Erwerbs- und Wirtschafts- genossenschaften .....	•	•	•	•	-	-	•	•
Betriebe gewerb. Art von Korp. des öffentl. Rechts .....	-	-	-	-	-	-	•	•
Sonstige Rechtsformen .....	•	•	•	•	87	1 050 041	204	602 031
Zusammen .....	8 458	53 548 333	14 730	43 539 286	4 516	74 901 572	50 775	96 478 586

1) Steuerpflichtige mit jährlichen Lieferungen und Leistungen über 16 617 Euro.

2) Umsätze der Unternehmen. - Ohne Umsatzsteuer.

#### 4 Rechtsform

##### 4.1 Steuerpflichtige und deren Lieferungen und Leistungen 2001 nach Wirtschaftszweigen

Rechtsform	Steuerpflichtige <sup>1)</sup>		Lieferungen und Leistungen <sup>2)</sup>		Steuerpflichtige <sup>1)</sup>		Lieferungen und Leistungen <sup>2)</sup>		Steuerpflichtige <sup>1)</sup>		Lieferungen und Leistungen <sup>2)</sup>	
	Anzahl	1 000 EUR	Anzahl	1 000 EUR	Anzahl	1 000 EUR	Anzahl	1 000 EUR	Anzahl	1 000 EUR	Anzahl	1 000 EUR
	DK Maschinenbau		DL H.v. Büromasch., DV-Geräte u.-Einr.; Elektrotech. usw.		30 H.v. Büromaschinen, DV-Geräten und -einrichtungen		31 H.v. Geräten d. Elektrizitätserzeugung, -verteilung u.ä.					
Einzelunternehmen .....	9 830	7 124 295	14 291	5 517 528	2 144	380 889	2 477	1 327 993				
OHG einschl. Gesellsch. des bürgerl. Rechts .....	1 326	11 784 266	2 093	4 778 167	300	379 361	380	1 255 456				
Kommanditgesell. einschl. GmbH & Co. KG .....	3 139	49 087 651	2 361	36 974 778	150	2 473 156	783	15 715 609				
Aktiengesellschaft., KGaA., bergr. Gewerkschaften .....	171	43 222 192	348	57 404 670	101	3 234 878	56	40 415 641				
Gesellschaften mit beschränkter Haftung .....	10 700	62 238 617	16 003	86 617 306	2 262	18 351 895	3 532	18 646 242				
Erwerbs- und Wirtschafts-genossenschaften .....	3	10 320	9	15 381	-	-	•	•				
Betriebe gewerbl. Art von Körp. des öffentl. Rechts .....	-	-	-	-	-	-	-	-				
Sonstige Rechtsformen .....	242	652 390	250	5 914 263	39	1 010 800	•	•				
Zusammen .....	25 411	174 119 731	35 355	197 222 094	4 996	25 830 981	7 294	77 675 370				
	32 Rundfunk-, Fernseh- und Nachrichtentechnik		33 Medizin-, Meß-, Steuer- und Regelungstechnik, Optik		DM Fahrzeugbau		DN H.v. Möbeln, Schmuck, Musikinstr.usw., Recycling					
Einzelunternehmen .....	1 957	912 045	7 713	2 896 601	2 900	1 385 364	16 744	4 387 299				
OHG einschl. Gesellsch. des bürgerl. Rechts .....	292	2 015 899	1 121	1 127 451	426	2 535 195	1 642	1 677 650				
Kommanditgesell. einschl. GmbH & Co. KG .....	395	7 375 726	1 033	11 410 287	697	25 427 171	1 788	18 959 544				
Aktiengesellschaft., KGaA., bergr. Gewerkschaften .....	91	7 665 502	100	6 088 649	48	185 811 923	49	2 507 489				
Gesellschaften mit beschränkter Haftung .....	2 615	30 793 363	7 594	18 825 806	1 949	61 952 750	4 969	14 009 904				
Erwerbs- und Wirtschafts-genossenschaften .....	•	•	6	13 791	•	•	•	•				
Betriebe gewerbl. Art von Körp. des öffentl. Rechts .....	-	-	-	-	•	•	•	•				
Sonstige Rechtsformen .....	•	•	95	3 178 387	•	•	•	•				
Zusammen .....	5 403	50 174 773	17 662	43 540 971	6 136	280 421 422	25 378	41 990 369				
	E Energie- und Wasserversorgung		F Baugewerbe		45.2 Hoch- und Tiefbau		45.3 Bauinstallation					
Einzelunternehmen .....	1 705	287 783	210 252	54 616 453	47 189	16 545 883	70 011	18 982 898				
OHG einschl. Gesellsch. des bürgerl. Rechts .....	1 587	4 914 848	25 544	19 568 593	9 709	12 813 601	6 809	3 574 256				
Kommanditgesell. einschl. GmbH & Co. KG .....	1 533	6 056 036	11 140	43 474 566	5 705	29 430 322	2 938	9 586 999				
Aktiengesellschaft., KGaA., bergr. Gewerkschaften .....	134	56 385 449	166	13 572 299	92	12 840 721	55	682 409				
Gesellschaften mit beschränkter Haftung .....	1 764	80 652 092	72 808	75 179 605	27 726	35 018 905	24 266	24 887 553				
Erwerbs- und Wirtschafts-genossenschaften .....	112	185 632	147	202 513	•	•	•	•				
Betriebe gewerbl. Art von Körp. des öffentl. Rechts .....	3 248	8 815 781	9	3 527	•	•	•	•				
Sonstige Rechtsformen .....	729	16 901 609	1 118	1 526 325	658	1 037 022	172	356 763				
Zusammen .....	10 812	174 199 230	321 184	208 143 883	91 141	107 767 205	104 288	58 136 560				
	G Handel; Instandh. u. Rep. v. Kfz u. Gebrauchsgütern		50 Kfz-Handel; Instandh. u. Rep. v. Kfz; Tankstellen		51 Handelsvermittlung und Großhandel (oh.Kfz)		51.3 Gh. m. Nahrungsm., Getränken u. Tabakwaren					
Einzelunternehmen .....	526 874	210 590 172	73 890	45 211 655	106 616	48 807 934	8 811	9 824 566				
OHG einschl. Gesellsch. des bürgerl. Rechts .....	41 005	71 440 766	7 309	13 511 742	7 901	27 677 561	1 139	6 044 592				
Kommanditgesell. einschl. GmbH & Co. KG .....	27 460	398 197 475	4 722	43 551 329	12 666	217 870 593	1 913	53 777 932				
Aktiengesellschaft., KGaA., bergr. Gewerkschaften .....	840	130 170 238	67	8 807 945	461	58 275 871	43	19 720 656				
Gesellschaften mit beschränkter Haftung .....	117 392	448 690 669	18 383	62 043 512	55 119	307 140 562	5 204	54 083 124				
Erwerbs- und Wirtschafts-genossenschaften .....	1 231	25 676 856	•	•	1 056	23 403 465	•	•				
Betriebe gewerbl. Art von Körp. des öffentl. Rechts .....	38	98 093	•	•	9	22 354	•	•				
Sonstige Rechtsformen .....	5 992	66 818 006	204	1 553 178	4 230	62 430 925	538	4 673 065				
Zusammen .....	720 832	1 351 682 276	104 591	174 696 028	188 058	745 629 265	17 976	156 597 623				

1) Steuerpflichtige mit jährlichen Lieferungen und Leistungen über 16 617 Euro.

2) Umsätze der Unternehmen. - Ohne Umsatzsteuer.

#### 4 Rechtsform

##### 4.1 Steuerpflichtige und deren Lieferungen und Leistungen 2001 nach Wirtschaftszweigen

Rechtsform	Steuerpflichtige <sup>1)</sup>		Lieferungen und Leistungen <sup>2)</sup>		Steuerpflichtige <sup>1)</sup>		Lieferungen und Leistungen <sup>2)</sup>		Steuerpflichtige <sup>1)</sup>		Lieferungen und Leistungen <sup>2)</sup>					
	Anzahl	1 000 EUR	Anzahl	1 000 EUR	Anzahl	1 000 EUR	Anzahl	1 000 EUR	Anzahl	1 000 EUR	Anzahl	1 000 EUR				
	51.4 Gh. mit Gebrauchsgütern und Verbrauchsgütern				51.5 Gh. m. Rohst., Halbwaren, Altmaterial u. Restst.				51.6 Gh. mit Maschinen, Ausrüstungen und Zubehör				52 Eh. (oh. Handel m. Kfz u. Tankst.); Rep. v. Geb. gü.			
Einzelunternehmen .....	11 675	7 121 435	11 230	10 099 931	7 473	5 037 369	346 368	116 570 584								
OHG einschl. Gesellsch. des bürgerl. Rechts .....	1 482	5 960 894	1 392	9 001 554	896	2 829 657	25 795	30 251 463								
Kommanditgesell. einschl. GmbH & Co. KG .....	2 659	46 115 819	4 205	87 847 421	1 654	13 373 298	10 072	136 775 553								
Aktiengesellschaft., KGaA., bergr. Gewerkschaften .....	136	9 105 560	75	17 411 513	94	5 068 177	312	63 086 423								
Gesellschaften mit beschränkter Haftung .....	13 758	82 005 163	10 961	88 584 450	10 510	53 266 537	43 890	79 506 595								
Erwerbs- und Wirtschaftsgenossenschaften .....	.	.	122	2 286 600	.	.	.	.								
Betriebe gewerbl. Art von Körp. des öffentl. Rechts .....	.	.	-	-	.	.	.	.								
Sonstige Rechtsformen .....	938	13 197 953	932	24 682 661	403	12 176 023	1 558	2 833 901								
Zusammen .....	30 723	166 710 969	28 917	239 914 130	21 081	92 128 161	428 183	431 356 982								
	H Gastgewerbe		55.1 Hotels, Gasthöfe, Pensionen u. Hotels garnis		55.3 Restaurants, Cafes, Eisdielen und Imbißhallen		I Verkehr und Nachrichtenübermittlung									
Einzelunternehmen .....	212 072	31 091 012	33 312	6 626 170	116 687	16 765 223	93 720	22 923 856								
OHG einschl. Gesellsch. des bürgerl. Rechts .....	16 830	4 204 003	3 713	1 332 619	8 698	2 007 402	6 414	12 818 177								
Kommanditgesell. einschl. GmbH & Co. KG .....	2 257	4 107 702	1 000	1 986 578	780	1 339 615	5 441	37 991 457								
Aktiengesellschaft., KGaA., bergr. Gewerkschaften .....	37	658 048	20	625 569	11	21 837	195	86 787 184								
Gesellschaften mit beschränkter Haftung .....	11 654	11 337 342	3 357	4 533 223	5 388	3 530 752	19 608	60 266 999								
Erwerbs- und Wirtschaftsgenossenschaften .....	17	5 720	-	-	4	3 881	93	3 170 857								
Betriebe gewerbl. Art von Körp. des öffentl. Rechts .....	295	197 258	13	6 457	37	6 335	53	809 918								
Sonstige Rechtsformen .....	5 601	2 159 165	128	262 957	981	1 210 552	1 250	13 106 526								
Zusammen .....	248 763	53 760 249	41 543	15 373 573	132 586	24 885 597	126 774	237 874 974								
	60 Landverkehr; Transport in Rohrfernleitungen		60.24 Güterbeförderung im Straßenverkehr		63.4 Spedition, sonstige Verkehrsvermittlung		64 Nachrichtenübermittlung									
Einzelunternehmen .....	68 705	15 807 427	41 941	11 936 479	9 430	4 608 062	6 627	722 892								
OHG einschl. Gesellsch. des bürgerl. Rechts .....	.	.	2 317	2 974 434	874	1 420 092	427	3 469 771								
Kommanditgesell. einschl. GmbH & Co. KG .....	2 009	8 419 909	1 434	7 487 604	1 613	16 183 457	202	7 043 582								
Aktiengesellschaft., KGaA., bergr. Gewerkschaften .....	.	.	6	41 891	33	1 033 225	57	57 710 452								
Gesellschaften mit beschränkter Haftung .....	.	.	4 898	10 696 274	6 426	22 812 158	890	10 639 985								
Erwerbs- und Wirtschaftsgenossenschaften .....	48	71 240	.	.	19	38 516	-	-								
Betriebe gewerbl. Art von Körp. des öffentl. Rechts .....	17	654 860	.	.	-	-	-	-								
Sonstige Rechtsformen .....	772	274 143	.	.	125	418 444	26	286 133								
Zusammen .....	82 443	57 073 316	50 716	33 269 511	18 520	46 513 954	8 229	79 872 815								
	J Kredit- und Versicherungsgewerbe		K Grundst., Wohnungswesen, Verm. bewegl. Sachen usw.		70 Grundstücks- und Wohnungswesen		71 Vermiet. bewegl. Sachen oh. Bedienungspersonal									
Einzelunternehmen .....	10 909	1 098 552	508 084	79 926 123	137 928	23 549 630	16 901	5 394 231								
OHG einschl. Gesellsch. des bürgerl. Rechts .....	316	837 587	122 024	63 941 481	74 565	26 720 561	3 668	7 492 717								
Kommanditgesell. einschl. GmbH & Co. KG .....	355	3 932 209	26 031	82 381 283	16 455	29 365 099	1 588	12 940 955								
Aktiengesellschaft., KGaA., bergr. Gewerkschaften .....	252	11 048 097	3 369	42 389 467	408	4 748 729	40	2 546 630								
Gesellschaften mit beschränkter Haftung .....	1 600	5 450 071	115 351	204 485 549	22 293	28 884 937	3 761	10 095 174								
Erwerbs- und Wirtschaftsgenossenschaften .....	1 549	2 525 621	742	5 252 509	606	3 803 013	28	11 337								
Betriebe gewerbl. Art von Körp. des öffentl. Rechts .....	606	3 904 485	362	1 695 787	116	196 914	11	8 325								
Sonstige Rechtsformen .....	216	3 261 307	3 448	8 685 420	920	940 222	171	158 235								
Zusammen .....	15 803	32 057 929	779 411	488 757 621	253 291	118 209 106	26 168	38 647 604								

1) Steuerpflichtige mit jährlichen Lieferungen und Leistungen über 16 617 Euro.

2) Umsätze der Unternehmen. - Ohne Umsatzsteuer.

#### 4 Rechtsform

##### 4.1 Steuerpflichtige und deren Lieferungen und Leistungen 2001 nach Wirtschaftszweigen

Rechtsform	Steuerpflichtige <sup>1)</sup>	Lieferungen und Leistungen <sup>2)</sup>	Steuerpflichtige <sup>1)</sup>	Lieferungen und Leistungen <sup>2)</sup>	Steuerpflichtige <sup>1)</sup>	Lieferungen und Leistungen <sup>2)</sup>	Steuerpflichtige <sup>1)</sup>	Lieferungen und Leistungen <sup>2)</sup>
	Anzahl	1 000 EUR	Anzahl	1 000 EUR	Anzahl	1 000 EUR	Anzahl	1 000 EUR
	72 Datenverarbeitung und Datenbanken		74.1 Rechts-, Steuer- u. Unternehmensberat. usw.		74.2 Architektur- und Ingenieurbüros		74.4 Werbung	
Einzelunternehmen .....	29 967	3 491 831	104 586	16 792 998	93 420	13 697 204	25 603	3 701 789
OHG einschl. Gesellsch. des bürgerl. Rechts .....	2 843	872 699	19 371	17 264 456	11 123	5 244 195	2 918	937 153
Kommanditgesell. einschl. GmbH & Co. KG .....	1 051	5 770 955	1 828	10 582 497	752	1 796 677	809	7 092 126
Aktiengesellschaft., KGaA., berg. Gewerkschaften .....	1 124	6 793 669	848	21 073 328	136	1 513 961	87	400 407
Gesellschaften mit beschränkter Haftung .....	18 100	28 499 570	22 925	62 521 692	15 512	15 287 610	7 867	13 465 092
Erwerbs- und Wirtschaftsgenossenschaften .....	12	1 246 734	.	.	.	.	.	.
Betriebe gewerbl. Art von Körp. des öffentl. Rechts .....	25	96 614	.	.	.	.	.	.
Sonstige Rechtsformen .....	149	476 496	453	1 827 175	236	208 123	.	.
Zusammen .....	53 271	47 248 567	150 053	130 207 194	121 251	37 887 222	37 854	25 895 071
	74.5 Gewerbsm. Vermittl. u. Überlassung v. Arbeitskr.		74.8 Erbring. v. sonst. Dienstleista. übw. f. Unternehmen		L Öffentl. Verw., Verteidigung, Sozialversicherung		M Erziehung und Unterricht	
Einzelunternehmen .....	1 121	457 156	68 933	8 419 709	18	1 206	24 328	2 401 208
OHG einschl. Gesellsch. des bürgerl. Rechts .....	188	149 429	5 657	4 064 213	17	7 069	1 088	232 821
Kommanditgesell. einschl. GmbH & Co. KG .....	236	1 707 985	2 395	7 552 973	.	.	.	.
Aktiengesellschaft., KGaA., berg. Gewerkschaften .....	18	390 239	572	4 511 319	-	-	26	221 332
Gesellschaften mit beschränkter Haftung .....	2 321	5 552 940	15 078	28 645 901	27	58 470	2 381	1 764 125
Erwerbs- und Wirtschaftsgenossenschaften .....	.	.	52	118 073	-	-	.	.
Betriebe gewerbl. Art von Körp. des öffentl. Rechts .....	.	.	64	768 184	.	.	.	.
Sonstige Rechtsformen .....	.	.	591	1 425 019	400	2 318 351	.	.
Zusammen .....	3 919	8 417 958	93 342	55 505 390	649	3 172 315	28 336	5 203 834
	N Gesundheits-, Veterinär- und Sozialwesen		O Erbring. sonst. öffentl. u. persönl. Dienstleistungen		90 Abwasser-, Abfallbeseitigung u. sonst. Entsorgung		92 Kultur, Sport und Unterhaltung	
Einzelunternehmen .....	27 058	5 007 949	210 012	23 536 566	2 041	840 326	65 651	7 468 488
OHG einschl. Gesellsch. des bürgerl. Rechts .....	4 336	1 912 686	17 960	7 743 574	406	650 712	6 683	4 802 255
Kommanditgesell. einschl. GmbH & Co. KG .....	414	1 350 309	3 417	12 785 043	493	4 243 193	1 572	6 285 069
Aktiengesellschaft., KGaA., berg. Gewerkschaften .....	45	1 061 345	356	7 761 577	.	.	.	.
Gesellschaften mit beschränkter Haftung .....	2 757	9 736 300	23 033	28 875 509	2 173	7 324 716	8 585	10 873 851
Erwerbs- und Wirtschaftsgenossenschaften .....	13	48 300	118	183 772	.	.	.	.
Betriebe gewerbl. Art von Körp. des öffentl. Rechts .....	204	6 660 144	727	5 854 701	.	.	317	4 802 957
Sonstige Rechtsformen .....	2 350	12 314 077	16 337	9 478 529	47	194 168	8 634	4 421 782
Zusammen .....	37 177	38 091 110	271 960	96 219 270	5 255	14 403 747	91 578	44 838 754
	93 Erbringung von sonstigen Dienstleistungen							
Einzelunternehmen .....	141 958	15 201 483						
OHG einschl. Gesellsch. des bürgerl. Rechts .....	10 726	2 232 224						
Kommanditgesell. einschl. GmbH & Co. KG .....	1 335	2 230 352						
Aktiengesellschaft., KGaA., berg. Gewerkschaften .....	212	850 400						
Gesellschaften mit beschränkter Haftung .....	12 051	10 448 501						
Erwerbs- und Wirtschaftsgenossenschaften .....	93	98 867						
Betriebe gewerbl. Art von Körp. des öffentl. Rechts .....	226	414 571						
Sonstige Rechtsformen .....	798	478 405						
Zusammen .....	167 399	31 954 803						

1) Steuerpflichtige mit jährlichen Lieferungen und Leistungen über 16 617 Euro.

2) Umsätze der Unternehmen. - Ohne Umsatzsteuer.

#### 4 Rechtsform

##### 4.2 Steuerpflichtige und deren Lieferungen und Leistungen 2001 nach ausführlichem Rechtsformschlüssel

Rechtsform	Steuerpflichtige <sup>1)</sup>	Lieferungen und Leistungen <sup>2)</sup>
	Anzahl	1 000 EUR
1. Natürliche Personen; Einzelunternehmen .....	2 041 786	509 094 931
11 Hausgewerbetreibende u.s.w. ....	1 737	173 640
12 Sonstige Einzelgewerbetreibende .....	1 564 373	427 395 511
13 Land- und Forstwirte .....	26 782	4 872 278
14 Angehörige der freien Berufe .....	222 957	32 540 855
15 Sonstige selbständig tätige Personen .....	57 614	8 033 582
16 Personen mit Beteiligungen an gewerblichen Personengesellschaften .....	22 877	7 800 093
19 Sonstige natürliche Personen .....	145 446	28 278 972
2. O H G .....	262 457	253 791 357
20 Atypische stille Gesellschaften .....	997	914 760
21 Offene Handelsgesellschaften .....	17 572	63 703 919
24 GmbH & Co. OHG .....	729	35 441 256
26 Aktiengesellschaften & Co. OHG .....	589	5 552 362
27 Gesellschaften des bürgerlichen Rechts .....	184 081	119 413 382
28 Europäische wirtschaftliche Interessenvereinigung .....	25	27 470
29 Ähnliche Gesellschaften .....	58 464	28 738 208
3. K G .....	106 147	986 504 861
22 Kommanditgesellschaften .....	23 698	158 889 320
23 GmbH & Co. KG .....	82 057	783 221 717
25 Aktiengesellschaften & Co. KG .....	392	44 393 824
4. A G .....	6 856	832 023 650
31 Aktiengesellschaften .....	6 725	802 516 192
32 Kommanditgesellschaften auf Aktien .....	88	29 451 028
33 Kolonialgesellschaften .....	3	33 317
34 Bergrechtliche Gewerkschaften .....	40	23 113
5. GmbH		
35 Gesellschaften mit beschränkter Haftung .....	451 262	1 442 427 023
6. Erwerbs- und Wirtschaftsgenossenschaften .....	6 068	54 031 108
41 Kreditgenossenschaften (nur an Mitglieder) .....	1 337	2 300 408
42 Genossenschaftliche Zentralkassen (nur an Mitglieder) .....	27	167 240
43 Landwirtschaftliche Nutzungs- und Verwertungsgenossenschaften .....	1 976	12 652 980
44 Realgemeinden .....	16	2 706
49 Andere Erwerbs- und Wirtschaftsgenossenschaften .....	2 712	38 907 775
7. Betriebe gewerblicher Art von Körperschaften des öffentlichen Rechts .....	5 870	28 948 959
71 Staatsbanken .....	4	51 668
72 Sparkassen (öffentlich und unter Staatsaufsicht) .....	552	1 109 494
73 Sonstige Kreditanstalten des öffentlichen Rechts .....	24	2 599 878
74 Öffentlich-rechtliche Versorgungs-, Verkehrs- und Hafenbetriebe .....	2 423	5 760 365
79 Sonstige Betriebe gewerblicher Art von Körperschaften des öffentlichen Rechts .....	2 867	19 427 554
8. Sonstige Rechtsformen .....	40 537	166 063 297
Sonstige juristische Personen des privaten Rechts .....	20 932	21 465 599
51 Versicherungsvereine auf Gegenseitigkeit .....	105	890 341
59 Sonstige juristische Personen des privaten Rechts .....	20 827	20 575 258
Personenvereinigungen und Vermögensmassen		
61 Nicht rechtsfähige Vereine, Anstalten, Stiftungen und andere Zweckvermögen .....	6 817	8 143 778
Körperschaften des öffentlichen Rechts (außer Gruppe 7) .....	1 912	7 480 030
81 Gebietskörperschaften .....	1 640	6 781 355
82 Öffentlich-rechtliche Religionsgesellschaften .....	272	698 675
99 Ausländische Rechtsformen .....	10 876	128 973 891
Insgesamt .....	2 920 983	4 272 885 186

1) Steuerpflichtige mit jährlichen Lieferungen und Leistungen über 16 617 Euro.

2) Umsätze der Unternehmen. - Ohne Umsatzsteuer.

## 5 Länder

### 5 Steuerpflichtige und deren Lieferungen und Leistungen 2001 nach Wirtschaftszweigen

Land	Steuerpflichtige <sup>1)</sup>	Lieferungen und Leistungen <sup>2)</sup>	Steuerpflichtige <sup>1)</sup>	Lieferungen und Leistungen <sup>2)</sup>	Steuerpflichtige <sup>1)</sup>	Lieferungen und Leistungen <sup>2)</sup>
	Anzahl	1 000 EUR	Anzahl	1 000 EUR	Anzahl	1 000 EUR
	A - O Insgesamt		A Land- und Forstwirtschaft		B Fischerei und Fischzucht	
Baden-Württemberg .....	409 625	680 406 579	8 611	2 177 227	53	12 735
Bayern .....	510 432	701 372 782	9 072	2 508 659	60	50 350
Berlin .....	110 942	107 590 399	741	342 796	-	-
Brandenburg .....	77 459	50 261 230	3 318	1 761 857	•	•
Bremen .....	21 552	51 789 114	•	•	•	•
Hamburg .....	77 539	245 993 261	•	•	•	•
Hessen .....	231 315	386 039 693	3 114	782 071	10	5 729
Mecklenburg-Vorpommern .....	50 513	32 981 339	2 556	1 751 506	•	•
Niedersachsen .....	248 648	371 713 304	6 777	3 737 292	144	43 152
Nordrhein-Westfalen .....	624 775	1 180 223 660	11 062	3 622 375	58	11 612
Rheinland-Pfalz .....	149 914	147 690 797	9 068	1 321 238	9	662
Saarland .....	34 029	40 412 707	358	74 875	•	•
Sachsen .....	134 908	81 000 243	3 425	1 823 704	32	12 431
Sachsen-Anhalt .....	66 374	41 859 876	2 422	1 550 882	13	1 453
Schleswig-Holstein .....	99 798	108 939 084	2 865	774 191	239	47 558
Thüringen .....	73 160	44 611 124	2 042	1 586 496	9	1 888
Deutschland ...	2 920 983	4 272 885 190	66 147	24 044 556	921	329 699
	C Bergbau und Gewinnung von Steinen und Erden		D Verarbeitendes Gewerbe		DA Ernährungsgewerbe und Tabakverarbeitung	
Baden-Württemberg .....	315	1 100 075	51 897	325 661 969	7 691	18 368 787
Bayern .....	959	2 284 584	53 879	265 050 059	10 054	31 040 217
Berlin .....	•	•	6 891	24 653 102	719	4 749 041
Brandenburg .....	•	•	6 606	11 114 162	1 060	1 376 693
Bremen .....	6	12 174	1 762	16 805 723	223	9 252 537
Hamburg .....	•	•	4 767	92 310 080	493	18 686 423
Hessen .....	229	2 270 328	22 449	117 040 964	4 049	11 691 309
Mecklenburg-Vorpommern .....	53	81 771	3 760	6 242 009	629	2 372 056
Niedersachsen .....	357	944 712	20 575	163 286 751	3 996	23 128 814
Nordrhein-Westfalen .....	458	11 654 512	58 204	373 203 601	6 753	34 982 211
Rheinland-Pfalz .....	187	925 706	18 178	63 419 262	3 404	9 462 156
Saarland .....	27	125 542	3 159	12 567 454	741	1 323 716
Sachsen .....	122	224 656	14 555	20 222 251	2 664	2 520 815
Sachsen-Anhalt .....	90	473 333	6 168	10 444 368	1 128	2 236 926
Schleswig-Holstein .....	93	156 194	8 068	18 868 508	1 271	4 131 678
Thüringen .....	74	126 331	8 248	13 204 374	1 369	1 721 254
Deutschland ...	3 048	25 253 606	289 166	1 534 094 640	46 244	177 044 633
	DB Textil- und Bekleidungsgewerbe		DD Holzgewerbe (ohne Herstellung von Möbeln)		DE Papier-, Verlags- und Druckgewerbe	
Baden-Württemberg .....	2 325	8 743 056	5 270	5 147 311	5 270	5 147 311
Bayern .....	2 723	7 182 522	5 064	4 531 580	5 064	4 531 580
Berlin .....	326	341 389	164	144 518	164	144 518
Brandenburg .....	•	•	484	503 065	484	503 065
Bremen .....	77	218 409	108	342 133	108	342 133
Hamburg .....	326	314 364	158	111 736	158	111 736
Hessen .....	878	1 418 081	1 607	1 148 220	1 607	1 148 220
Mecklenburg-Vorpommern .....	129	42 112	297	641 319	297	641 319
Niedersachsen .....	613	2 743 291	1 128	1 513 936	1 128	1 513 936
Nordrhein-Westfalen .....	3 233	10 928 214	2 706	5 794 353	2 706	5 794 353
Rheinland-Pfalz .....	387	583 515	1 583	1 360 057	1 583	1 360 057
Saarland .....	86	78 536	270	318 830	270	318 830
Sachsen .....	749	939 811	1 239	467 292	1 239	467 292
Sachsen-Anhalt .....	•	•	377	210 434	377	210 434
Schleswig-Holstein .....	343	390 717	430	512 199	430	512 199
Thüringen .....	261	200 241	684	766 633	684	766 633
Deutschland ...	12 804	34 322 058	21 569	23 513 618	21 569	23 513 618

<sup>1)</sup> Steuerpflichtige mit jährlichen Lieferungen und Leistungen über 16 617 Euro.

<sup>2)</sup> Umsätze der Unternehmen. - Ohne Umsatzsteuer.



## 5 Länder

### 5 Steuerpflichtige und deren Lieferungen und Leistungen 2001 nach Wirtschaftszweigen

Land	Steuerpflichtige <sup>1)</sup>	Lieferungen und Leistungen <sup>2)</sup>	Steuerpflichtige <sup>1)</sup>	Lieferungen und Leistungen <sup>2)</sup>	Steuerpflichtige <sup>1)</sup>	Lieferungen und Leistungen <sup>2)</sup>
	Anzahl	1 000 EUR	Anzahl	1 000 EUR	Anzahl	1 000 EUR
	22 Verlags-, Druckgewerbe, Vervielfältigung		23.2 Mineralölverarbeitung		DG Chemische Industrie	
Baden-Württemberg .....	4 280	11 803 301	•	•	808	19 885 011
Bayern .....	5 096	11 278 572	23	4 252 378	980	9 300 840
Berlin .....	1 086	1 847 060	•	•	156	6 269 114
Brandenburg .....	294	233 306	–	–	113	2 236 671
Bremen .....	223	375 855	•	•	37	137 340
Hamburg .....	1 180	8 484 059	12	48 736 138	142	3 825 960
Hessen .....	2 589	5 075 109	•	•	452	18 767 379
Mecklenburg-Vorpommern .....	•	•	•	•	•	•
Niedersachsen .....	2 068	4 006 157	•	•	353	11 764 163
Nordrhein-Westfalen .....	6 084	17 146 607	•	•	1 151	48 497 386
Rheinland-Pfalz .....	1 188	2 220 288	•	•	347	21 229 840
Saarland .....	•	•	•	•	57	417 908
Sachsen .....	769	1 015 749	•	•	•	•
Sachsen-Anhalt .....	324	295 945	–	–	133	1 264 093
Schleswig-Holstein .....	855	1 302 890	•	•	178	815 393
Thüringen .....	365	526 586	–	–	113	400 040
Deutschland ...	26 865	66 409 807	142	83 708 132	5 272	145 482 275
	DH Herstell. v. Gummi- und Kunststoffwaren		DI Glasgew., Keramik, Verarbeit. v. Steinen u. Erden		27 Metallherzeugung und -bearbeitung	
Baden-Württemberg .....	1 564	12 901 074	1 926	5 508 410	1 249	6 376 623
Bayern .....	1 303	7 726 962	2 818	6 613 749	639	3 357 442
Berlin .....	144	336 205	208	395 640	70	285 575
Brandenburg .....	208	469 997	547	650 595	98	1 193 737
Bremen .....	43	146 037	87	202 623	31	1 641 126
Hamburg .....	96	993 029	187	1 759 451	54	2 119 602
Hessen .....	613	5 657 248	1 165	3 989 208	202	4 353 241
Mecklenburg-Vorpommern .....	115	261 588	273	283 383	56	83 378
Niedersachsen .....	609	7 477 335	1 060	4 540 751	166	7 368 641
Nordrhein-Westfalen .....	2 136	11 478 892	2 630	12 666 050	1 293	41 032 362
Rheinland-Pfalz .....	451	3 490 587	1 285	2 559 377	93	447 760
Saarland .....	61	153 975	156	796 696	43	3 937 187
Sachsen .....	385	684 829	859	986 060	221	1 407 150
Sachsen-Anhalt .....	199	538 234	416	922 564	104	919 444
Schleswig-Holstein .....	224	654 141	399	816 714	57	78 849
Thüringen .....	307	578 201	714	848 016	140	299 453
Deutschland ...	8 458	53 548 334	14 730	43 539 286	4 516	74 901 572
	28 Herstellung von Metallherzeugnissen		DK Maschinenbau		DL H.v. Büromasch., DV-Geräte u.-Einr.; Elektrotech. usw.	
Baden-Württemberg .....	9 888	21 846 651	5 418	51 893 992	5 932	46 954 432
Bayern .....	7 008	10 132 123	4 006	27 064 839	7 109	75 493 180
Berlin .....	1 050	1 200 506	389	2 189 788	1 309	3 388 639
Brandenburg .....	1 344	1 029 753	458	1 373 193	840	614 850
Bremen .....	254	345 610	165	757 539	233	1 625 777
Hamburg .....	427	378 410	344	2 787 034	660	1 874 399
Hessen .....	3 294	6 036 044	1 720	15 318 847	3 125	14 927 335
Mecklenburg-Vorpommern .....	723	611 225	245	371 317	464	265 325
Niedersachsen .....	3 343	6 023 889	1 940	8 545 323	2 206	7 527 644
Nordrhein-Westfalen .....	11 868	36 674 282	5 889	48 282 176	7 171	31 191 079
Rheinland-Pfalz .....	3 595	4 506 181	1 627	5 581 659	1 720	2 919 524
Saarland .....	625	1 069 089	257	1 688 071	334	714 686
Sachsen .....	2 922	2 529 381	1 055	2 758 581	1 649	3 048 436
Sachsen-Anhalt .....	1 520	1 494 886	447	891 079	593	683 669
Schleswig-Holstein .....	1 131	1 051 756	900	3 301 032	1 067	2 727 320
Thüringen .....	1 783	1 548 798	551	1 315 262	943	3 265 799
Deutschland ...	50 775	96 478 586	25 411	174 119 731	35 355	197 222 095

<sup>1)</sup> Steuerpflichtige mit jährlichen Lieferungen und Leistungen über 16 617 EUR

<sup>2)</sup> Umsätze der Unternehmen. - Ohne Umsatzsteuer.

## 5 Länder

### 5 Steuerpflichtige und deren Lieferungen und Leistungen 2001 nach Wirtschaftszweigen

Land	Steuerpflichtige <sup>1)</sup>	Lieferungen und Leistungen <sup>2)</sup>	Steuerpflichtige <sup>1)</sup>	Lieferungen und Leistungen <sup>2)</sup>	Steuerpflichtige <sup>1)</sup>	Lieferungen und Leistungen <sup>2)</sup>
	Anzahl	1 000 EUR	Anzahl	1 000 EUR	Anzahl	1 000 EUR
	30 H.v. Büromaschinen, DV-Geräten und -einrichtungen		31 H.v. Geräten der Elektrizitätserzeugung, -verteilung u.ä.		32 Rundfunk-, Fernseh- und Nachrichtentechnik	
Baden-Württemberg .....	607	8 092 612	1 097	7 941 951	1 097	7 941 951
Bayern .....	1 489	10 047 197	1 426	44 592 618	1 426	44 592 618
Berlin .....	161	325 282	187	935 563	187	935 563
Brandenburg .....	106	76 014	161	152 091	161	152 091
Bremen .....	40	26 288	45	399 812	45	399 812
Hamburg .....	68	93 234	106	393 320	106	393 320
Hessen .....	617	2 285 929	528	3 121 799	528	3 121 799
Mecklenburg-Vorpommern .....	50	21 281	84	82 922	84	82 922
Niedersachsen .....	121	357 789	475	4 032 735	475	4 032 735
Nordrhein-Westfalen .....	806	3 602 950	1 765	12 532 361	1 765	12 532 361
Rheinland-Pfalz .....	373	262 419	447	1 114 707	447	1 114 707
Saarland .....	38	21 266	43	362 293	43	362 293
Sachsen .....	176	179 883	357	767 598	357	767 598
Sachsen-Anhalt .....	32	15 052	148	346 015	148	346 015
Schleswig-Holstein .....	204	169 533	215	550 458	215	550 458
Thüringen .....	108	254 251	210	349 126	210	349 126
Deutschland ...	4 996	25 830 981	7 294	77 675 370	7 294	77 675 370
	33 Medizin-, Meß-, Steuer- und Regelungstechnik, Optik		DM Fahrzeugbau		DN H.v. Möbeln, Schmuck, Musikinstr.usw., Recycling	
Baden-Württemberg .....	3 194	16 243 012	996	95 777 605	3 629	7 660 508
Bayern .....	3 129	6 547 710	905	52 124 414	5 085	7 043 660
Berlin .....	755	1 098 685	123	1 612 573	1 023	498 075
Brandenburg .....	425	277 307	180	256 301	665	482 456
Bremen .....	110	184 349	97	1 114 507	143	114 827
Hamburg .....	396	1 160 072	143	615 926	429	666 075
Hessen .....	1 430	5 462 385	512	19 568 488	1 726	4 936 338
Mecklenburg-Vorpommern .....	279	127 754	123	490 482	389	349 428
Niedersachsen .....	1 371	2 116 113	609	69 692 501	2 184	2 501 491
Nordrhein-Westfalen .....	3 620	4 867 494	1 054	31 059 962	5 127	12 632 851
Rheinland-Pfalz .....	613	875 122	490	3 493 908	1 570	2 120 193
Saarland .....	190	239 761	45	1 089 620	186	148 497
Sachsen .....	860	610 901	239	932 692	1 316	1 116 517
Sachsen-Anhalt .....	335	207 862	130	271 568	547	420 159
Schleswig-Holstein .....	485	1 494 370	358	1 653 893	630	614 693
Thüringen .....	470	2 028 074	132	666 984	729	684 603
Deutschland ...	17 662	43 540 971	6 136	280 421 422	25 378	41 990 369
	E Energie- und Wasserversorgung		F Baugewerbe		45.2 Hoch- und Tiefbau	
Baden-Württemberg .....	1 899	19 914 556	40 792	28 807 132	10 552	15 618 961
Bayern .....	2 630	14 493 969	49 237	35 759 437	12 096	18 863 440
Berlin .....	71	6 512 242	12 512	5 570 259	4 985	2 732 296
Brandenburg .....	288	3 103 367	14 078	6 434 254	4 077	3 151 486
Bremen .....	82	2 031 582	1 806	2 136 953	513	1 178 531
Hamburg .....	86	4 641 746	5 448	4 389 378	1 301	1 728 771
Hessen .....	618	9 449 336	19 577	15 486 025	5 758	7 686 441
Mecklenburg-Vorpommern .....	247	1 296 348	8 490	4 281 637	2 235	2 074 762
Niedersachsen .....	1 418	21 174 568	28 171	20 703 436	9 454	12 208 641
Nordrhein-Westfalen .....	1 133	65 959 601	64 604	45 485 634	18 547	24 242 015
Rheinland-Pfalz .....	540	5 433 676	15 750	9 886 781	5 375	4 735 644
Saarland .....	82	2 344 222	3 626	2 129 511	1 070	1 222 808
Sachsen .....	355	8 602 079	22 197	9 551 095	5 271	4 322 425
Sachsen-Anhalt .....	215	2 930 103	11 726	5 441 428	3 260	2 626 492
Schleswig-Holstein .....	935	3 377 183	11 153	6 951 998	3 852	3 212 617
Thüringen .....	213	2 934 650	12 017	5 128 925	2 795	2 161 876
Deutschland ...	10 812	174 199 230	321 184	208 143 882	91 141	107 767 205

<sup>1)</sup> Steuerpflichtige mit jährlichen Lieferungen und Leistungen über 16 617 EUR

<sup>2)</sup> Umsätze der Unternehmen. - Ohne Umsatzsteuer.

## 5 Länder

### 5 Steuerpflichtige und deren Lieferungen und Leistungen 2001 nach Wirtschaftszweigen

Land	Steuerpflichtige <sup>1)</sup>	Lieferungen und Leistungen <sup>2)</sup>	Steuerpflichtige <sup>1)</sup>	Lieferungen und Leistungen <sup>2)</sup>	Steuerpflichtige <sup>1)</sup>	Lieferungen und Leistungen <sup>2)</sup>
	Anzahl	1 000 EUR	Anzahl	1 000 EUR	Anzahl	1 000 EUR
	45.3 Bauinstallation		G Handel; Instandh. u. Rep. v. Kfz u. Gebrauchsgütern		50 Kfz-Handel; Instandh. u. Rep. v. Kfz; Tankstellen	
Baden-Württemberg .....	14 044	7 213 563	97 339	206 284 568	14 419	25 333 745
Bayern .....	16 063	9 665 471	123 458	184 341 726	19 112	30 431 247
Berlin .....	3 447	1 606 125	23 298	31 511 619	2 735	3 362 819
Brandenburg .....	4 919	1 785 405	18 700	13 040 676	3 280	3 005 084
Bremen .....	611	641 537	5 742	22 060 148	594	1 445 236
Hamburg .....	1 932	1 759 901	18 552	87 099 873	2 006	4 219 422
Hessen .....	6 138	4 935 374	54 595	109 290 872	7 496	16 909 395
Mecklenburg-Vorpommern .....	3 065	1 207 167	12 124	8 667 706	1 980	1 938 491
Niedersachsen .....	8 535	4 846 691	68 018	105 177 583	9 788	15 203 069
Nordrhein-Westfalen .....	19 995	11 990 022	160 663	432 922 731	21 439	43 900 843
Rheinland-Pfalz .....	4 432	3 423 240	35 019	42 818 678	5 621	8 421 679
Saarland .....	1 078	490 848	9 461	16 596 890	1 499	4 414 088
Sachsen .....	8 191	2 950 331	33 797	19 594 553	5 137	5 508 717
Sachsen-Anhalt .....	4 314	1 564 518	16 695	11 082 122	2 840	2 820 611
Schleswig-Holstein .....	3 095	2 483 241	24 783	49 533 540	3 594	4 635 227
Thüringen .....	4 429	1 573 126	18 588	11 658 992	3 051	3 146 354
Deutschland ...	104 288	58 136 560	720 832	1 351 682 280	104 591	174 696 028
	51 Handelsvermittlung und Großhandel (oh.Kfz)		51.3 Gh. m. Nahrungsm., Getränken u. Tabakwaren		51.4 Gh. mit Verbrauchs- und Verbrauchsgütern	
Baden-Württemberg .....	27 741	108 522 003	2 074	14 666 164	5 134	29 611 163
Bayern .....	32 042	99 185 089	2 979	17 968 970	5 539	28 826 009
Berlin .....	4 953	20 309 171	473	1 929 048	873	1 783 302
Brandenburg .....	3 402	4 445 483	308	998 518	336	460 086
Bremen .....	1 736	18 781 707	203	3 675 666	271	1 500 574
Hamburg .....	6 465	66 995 176	876	16 756 326	1 203	13 077 176
Hessen .....	15 838	54 580 253	1 398	7 042 655	3 017	20 387 612
Mecklenburg-Vorpommern .....	1 999	2 682 468	156	467 415	173	261 912
Niedersachsen .....	18 561	62 817 091	1 733	15 494 460	2 276	9 852 509
Nordrhein-Westfalen .....	44 294	235 001 939	4 434	56 699 715	7 463	46 159 298
Rheinland-Pfalz .....	8 944	22 132 715	1 276	4 574 017	1 613	5 775 162
Saarland .....	2 198	5 605 031	264	1 724 630	347	1 585 125
Sachsen .....	6 887	6 160 982	606	1 689 588	846	945 256
Sachsen-Anhalt .....	3 008	4 006 302	244	804 023	298	338 490
Schleswig-Holstein .....	6 396	30 494 613	647	10 969 107	923	5 715 878
Thüringen .....	3 594	3 909 243	305	1 137 321	411	431 417
Deutschland ...	188 058	745 629 265	17 976	156 597 623	30 723	166 710 969
	51.5 Gh. m. Rohst., Halbwaren, Altmaterial u. Restst.		51.6 Gh. mit Maschinen, Ausrüstungen und Zubehör		52 Eh. (oh. Handel m. Kfz u. Tankst.); Rep. v. Geb. gü.	
Baden-Württemberg .....	3 734	26 342 745	3 490	22 932 990	55 179	72 428 820
Bayern .....	4 417	24 549 545	3 826	14 334 898	72 304	54 725 389
Berlin .....	424	14 489 183	387	656 698	15 610	7 839 629
Brandenburg .....	619	1 424 473	284	263 633	12 018	5 590 109
Bremen .....	362	11 895 901	216	1 028 156	3 412	1 833 205
Hamburg .....	813	25 516 836	590	2 758 282	10 081	15 885 275
Hessen .....	2 145	11 270 281	1 884	9 043 296	31 261	37 801 224
Mecklenburg-Vorpommern .....	299	626 109	215	403 377	8 145	4 046 747
Niedersachsen .....	2 993	18 175 832	1 890	6 287 184	39 669	27 157 423
Nordrhein-Westfalen .....	8 086	86 035 667	5 096	27 620 733	94 930	154 019 949
Rheinland-Pfalz .....	1 495	7 511 987	920	2 936 871	20 454	12 264 283
Saarland .....	412	1 619 501	240	329 015	5 764	6 577 770
Sachsen .....	1 046	1 641 662	743	802 375	21 773	7 924 855
Sachsen-Anhalt .....	598	1 637 250	346	413 356	10 847	4 255 209
Schleswig-Holstein .....	883	5 737 512	604	2 005 665	14 793	14 403 699
Thüringen .....	591	1 439 647	350	311 632	11 943	4 603 395
Deutschland ...	28 917	239 914 130	21 081	92 128 161	428 183	431 356 983

<sup>1)</sup> Steuerpflichtige mit jährlichen Lieferungen und Leistungen über 16 617 Euro

<sup>2)</sup> Umsätze der Unternehmen. - Ohne Umsatzsteuer.

## 5 Länder

### 5 Steuerpflichtige und deren Lieferungen und Leistungen 2001 nach Wirtschaftszweigen

Land	Steuerpflichtige <sup>1)</sup>	Lieferungen und Leistungen <sup>2)</sup>	Steuerpflichtige <sup>1)</sup>	Lieferungen und Leistungen <sup>2)</sup>	Steuerpflichtige <sup>1)</sup>	Lieferungen und Leistungen <sup>2)</sup>
	Anzahl	1 000 EUR	Anzahl	1 000 EUR	Anzahl	1 000 EUR
	H Gastgewerbe		55.1 Hotels, Gasthöfe, Pensionen u. Hotels garnis		55.3 Restaurants, Cafes, Eisdielen und Imbißhallen	
Baden-Württemberg .....	33 010	6 934 580	6 566	1 866 382	20 799	3 854 852
Bayern .....	42 357	11 403 420	11 835	4 488 348	20 134	5 154 665
Berlin .....	8 522	2 005 852	475	710 132	6 820	1 053 794
Brandenburg .....	6 091	908 099	1 225	260 199	3 341	420 303
Bremen .....	1 809	361 003	139	78 181	1 008	193 477
Hamburg .....	4 635	1 342 091	254	296 030	2 393	659 010
Hessen .....	18 682	5 249 483	3 468	1 667 650	9 448	1 576 104
Mecklenburg-Vorpommern .....	5 019	1 005 578	1 043	366 279	2 858	432 818
Niedersachsen .....	24 442	4 922 743	4 050	1 319 870	9 878	1 961 473
Nordrhein-Westfalen .....	52 946	11 405 035	4 227	2 269 305	27 790	5 435 246
Rheinland-Pfalz .....	15 685	2 647 096	2 009	688 121	8 966	1 338 867
Saarland .....	3 911	523 354	175	60 857	1 659	258 967
Sachsen .....	9 802	1 563 560	2 146	455 312	5 307	735 278
Sachsen-Anhalt .....	6 031	807 683	754	171 120	3 716	433 740
Schleswig-Holstein .....	9 270	1 796 181	1 767	425 664	4 996	943 044
Thüringen .....	6 551	884 491	1 410	250 122	3 473	433 959
Deutschland ...	248 763	53 760 249	41 543	15 373 573	132 586	24 885 597
	I Verkehr und Nachrichtenübermittlung		60 Landverkehr; Transport in Rohrfernleitungen		60.24 Güterbeförderung im Straßenverkehr	
Baden-Württemberg .....	15 256	20 458 358	10 199	4 715 536	7 076	3 482 098
Bayern .....	21 471	20 134 493	14 567	7 079 214	9 258	5 099 202
Berlin .....	5 236	3 342 144	3 721	1 339 095	1 417	430 407
Brandenburg .....	3 855	3 305 659	2 385	786 607	1 497	539 266
Bremen .....	1 386	3 735 911	629	418 637	278	277 005
Hamburg .....	5 340	16 902 721	2 727	1 749 644	1 138	655 769
Hessen .....	9 820	28 231 130	6 034	15 166 572	3 663	2 132 073
Mecklenburg-Vorpommern .....	2 675	1 573 642	•	•	971	370 076
Niedersachsen .....	11 094	18 901 794	6 648	4 686 958	4 132	3 733 956
Nordrhein-Westfalen .....	25 064	104 211 919	16 883	13 790 890	10 224	11 373 110
Rheinland-Pfalz .....	6 092	4 610 784	4 390	1 867 441	3 075	1 506 286
Saarland .....	1 330	1 090 040	975	523 578	682	423 635
Sachsen .....	6 730	2 645 255	4 177	1 184 510	2 440	813 442
Sachsen-Anhalt .....	3 459	1 568 114	•	•	1 475	622 855
Schleswig-Holstein .....	4 272	5 748 097	2 753	1 546 718	1 724	1 272 025
Thüringen .....	3 694	1 414 914	2 408	784 288	1 666	538 306
Deutschland ...	126 774	237 874 974	82 443	57 073 316	50 716	33 269 511
	63.4 Spedition, sonstige Verkehrsvermittlung		64 Nachrichtenübermittlung		J Kredit- und Versicherungsgewerbe	
Baden-Württemberg .....	1 923	6 020 479	1 419	1 209 946	3 063	4 493 503
Bayern .....	3 520	6 387 553	827	3 279 261	3 384	4 751 728
Berlin .....	235	546 697	443	167 620	466	596 112
Brandenburg .....	671	625 126	245	41 882	•	•
Bremen .....	376	2 247 545	72	55 469	118	141 892
Hamburg .....	936	6 103 511	685	864 339	374	1 389 490
Hessen .....	1 448	4 573 509	910	3 403 616	1 418	11 950 935
Mecklenburg-Vorpommern .....	480	422 080	•	•	•	•
Niedersachsen .....	1 401	4 229 334	1 040	628 284	1 056	824 671
Nordrhein-Westfalen .....	3 287	10 443 996	1 381	66 851 398	2 545	5 799 706
Rheinland-Pfalz .....	724	1 616 897	146	617 552	655	1 338 813
Saarland .....	108	403 506	87	28 697	253	66 615
Sachsen .....	1 475	1 059 722	273	111 176	765	174 601
Sachsen-Anhalt .....	586	510 522	179	37 564	274	40 902
Schleswig-Holstein .....	584	822 729	•	•	469	352 271
Thüringen .....	766	500 749	137	24 409	382	58 857
Deutschland ...	18 520	46 513 954	8 229	79 872 815	15 803	32 057 929

<sup>1)</sup> Steuerpflichtige mit jährlichen Lieferungen und Leistungen über 16 617 Euro

<sup>2)</sup> Umsätze der Unternehmen. - Ohne Umsatzsteuer.

## 5 Länder

### 5 Steuerpflichtige und deren Lieferungen und Leistungen 2001 nach Wirtschaftszweigen

Land	Steuerpflichtige <sup>1)</sup>		Lieferungen und Leistungen <sup>2)</sup>		Steuerpflichtige <sup>1)</sup>		Lieferungen und Leistungen <sup>2)</sup>	
	Anzahl	1 000 EURO	Anzahl	1 000 EURO	Anzahl	1 000 EURO	Anzahl	1 000 EURO
	K Grundst.-, Wohnungs- wesen, Verm. bewegl. Sachen usw.		70 Grundstücks- und Wohnungswesen		71 Vermiet. bewegl. Sachen oh. Bedienungspersonal			
Baden-Württemberg .....	115 457	53 579 309	41 645	11 213 370	3 213	5 638 974		
Bayern .....	136 923	127 994 225	45 009	27 106 270	4 568	10 723 857		
Berlin .....	37 264	24 973 125	8 737	7 974 800	1 076	933 265		
Brandenburg .....	14 319	6 875 666	4 066	3 552 136	658	297 597		
Bremen .....	6 239	3 053 646	1 919	962 665	232	206 347		
Hamburg .....	27 081	25 585 930	6 429	5 547 768	445	3 184 618		
Hessen .....	69 501	72 474 283	19 733	11 697 688	2 010	4 923 680		
Mecklenburg-Vorpommern .....	9 657	6 191 455	3 180	3 694 983	451	201 326		
Niedersachsen .....	62 636	22 848 493	22 831	6 125 813	2 815	1 293 041		
Nordrhein-Westfalen .....	179 308	92 643 048	59 981	22 726 086	5 850	7 837 791		
Rheinland-Pfalz .....	35 860	10 104 211	13 308	2 874 266	1 360	460 550		
Saarland .....	8 404	3 684 914	2 849	861 595	339	150 775		
Sachsen .....	26 556	11 885 035	8 036	4 556 595	936	737 934		
Sachsen-Anhalt .....	12 438	5 640 759	3 728	2 267 259	480	221 290		
Schleswig-Holstein .....	25 186	15 705 941	8 136	4 547 899	1 183	1 350 409		
Thüringen .....	12 582	5 517 582	3 704	2 499 913	552	486 150		
Deutschland ...	779 411	488 757 621	253 291	118 209 106	26 168	38 647 604		
	72 Datenverarbeitung und Datenbanken		74.1 Rechts-, Steuer- u. Unternehmensberat. usw.		74.2 Architektur- und Ingenieurbüros			
Baden-Württemberg .....	8 218	10 858 186	21 126	8 469 339	18 987	5 932 389		
Bayern .....	10 238	9 756 834	26 287	47 499 413	20 571	6 131 661		
Berlin .....	2 446	1 603 673	8 593	6 030 426	7 062	1 957 332		
Brandenburg .....	629	170 081	2 361	930 025	3 273	771 812		
Bremen .....	369	303 907	1 349	519 319	763	282 700		
Hamburg .....	2 151	1 730 793	6 685	4 256 765	3 178	1 504 986		
Hessen .....	5 437	4 649 163	14 890	33 114 454	10 528	4 211 942		
Mecklenburg-Vorpommern .....	326	117 499	1 556	1 078 298	2 116	485 618		
Niedersachsen .....	3 731	2 850 552	11 396	3 526 900	9 262	2 887 582		
Nordrhein-Westfalen .....	12 650	10 836 780	34 623	15 577 473	23 716	8 139 945		
Rheinland-Pfalz .....	2 843	1 379 723	6 450	1 800 739	5 785	1 311 586		
Saarland .....	585	511 378	1 724	1 002 441	1 174	372 760		
Sachsen .....	1 167	1 260 507	4 270	981 273	5 838	1 504 183		
Sachsen-Anhalt .....	472	196 170	2 132	1 034 824	2 880	795 136		
Schleswig-Holstein .....	1 441	692 147	4 477	3 793 596	3 301	891 013		
Thüringen .....	568	331 177	2 134	591 909	2 817	706 577		
Deutschland ...	53 271	47 248 567	150 053	130 207 194	121 251	37 887 222		
	74.4 Werbung		74.5 Gewerbsm. Vermittl. u. Überlassung v. Arbeitskr.		74.8 Erbring. v. sonst. Dienst- leistg. üb. f. Unternehmen			
Baden-Württemberg .....	4 905	2 832 455	460	734 133	10 949	4 335 912		
Bayern .....	6 379	3 296 077	592	1 283 026	17 111	17 214 800		
Berlin .....	1 799	868 752	145	189 789	4 888	3 990 611		
Brandenburg .....	611	92 977	63	49 547	1 439	575 204		
Bremen .....	351	123 983	58	73 634	809	388 418		
Hamburg .....	1 867	3 025 665	164	494 643	4 624	4 950 545		
Hessen .....	3 191	3 953 143	320	1 024 322	10 542	6 668 315		
Mecklenburg-Vorpommern .....	404	62 426	59	51 750	892	218 753		
Niedersachsen .....	2 785	1 101 757	366	791 562	5 752	1 994 062		
Nordrhein-Westfalen .....	9 706	8 813 717	954	2 868 296	23 474	9 086 819		
Rheinland-Pfalz .....	1 768	661 234	172	320 961	2 570	617 243		
Saarland .....	379	120 507	70	78 078	748	372 833		
Sachsen .....	1 516	338 960	157	141 042	3 011	1 597 193		
Sachsen-Anhalt .....	579	132 820	162	165 399	999	352 506		
Schleswig-Holstein .....	1 013	372 395	80	78 070	4 261	2 711 646		
Thüringen .....	601	98 203	97	73 704	1 273	430 531		
Deutschland ...	37 854	25 895 071	3 919	8 417 958	93 342	55 505 390		

<sup>1)</sup> Steuerpflichtige mit jährlichen Lieferungen und Leistungen über 16 617 Euro

<sup>2)</sup> Umsätze der Unternehmen. - Ohne Umsatzsteuer.

## 5 Länder

### 5 Steuerpflichtige und deren Lieferungen und Leistungen 2001 nach Wirtschaftszweigen

Land	Steuerpflichtige <sup>1)</sup>	Lieferungen und Leistungen <sup>2)</sup>	Steuerpflichtige <sup>1)</sup>	Lieferungen und Leistungen <sup>2)</sup>	Steuerpflichtige <sup>1)</sup>	Lieferungen und Leistungen <sup>2)</sup>
	Anzahl	1 000 EUR	Anzahl	1 000 EUR	Anzahl	1 000 EUR
	L Öffentl. Verw., Verteidigung, Sozialversicherung		M Erziehung und Unterricht		N Gesundheits-, Veterinär- und Sozialwesen	
Baden-Württemberg .....	63	273 520	3 698	625 661	5 001	4 046 457
Bayern .....	-	-	4 496	845 192	7 008	6 367 121
Berlin .....	•	•	1 427	311 794	1 567	2 583 228
Brandenburg .....	107	259 512	838	156 255	835	448 748
Bremen .....	•	•	197	22 305	315	374 147
Hamburg .....	•	•	747	183 955	998	1 886 740
Hessen .....	70	323 942	2 438	401 761	3 367	3 876 904
Mecklenburg-Vorpommern .....	•	•	544	107 501	584	271 079
Niedersachsen .....	-	-	2 422	410 190	3 551	3 774 922
Nordrhein-Westfalen .....	-	-	5 792	1 141 612	7 822	8 772 832
Rheinland-Pfalz .....	-	-	1 321	223 515	1 405	2 319 067
Saarland .....	•	•	314	54 592	467	337 858
Sachsen .....	121	90 511	1 475	282 373	1 191	802 689
Sachsen-Anhalt .....	62	69 382	816	190 462	733	232 665
Schleswig-Holstein .....	68	244 618	983	118 774	1 588	1 429 874
Thüringen .....	82	115 474	828	127 891	745	566 779
Deutschland ...	649	3 172 315	28 336	5 203 834	37 177	38 091 110
	O Erbring. sonst. öffentl. u. persönl. Dienstleistungen		90 Abwasser-, Abfallbeseitigung u. sonst. Entsorgung		92 Kultur, Sport und Unterhaltung	
Baden-Württemberg .....	33 171	6 036 928	487	879 526	11 289	2 330 385
Bayern .....	55 498	25 387 819	866	1 386 009	17 398	14 520 886
Berlin .....	12 931	5 049 452	173	308 068	6 620	2 293 389
Brandenburg .....	7 933	2 081 240	289	401 238	1 810	587 938
Bremen .....	1 961	847 762	49	401 704	649	222 806
Hamburg .....	8 891	4 615 547	105	352 920	5 133	3 352 633
Hessen .....	25 427	9 205 928	374	822 269	6 580	3 593 299
Mecklenburg-Vorpommern .....	4 323	1 157 066	114	264 291	979	343 931
Niedersachsen .....	17 987	4 962 997	418	1 162 608	6 346	2 139 452
Nordrhein-Westfalen .....	55 116	23 389 442	1 068	5 970 548	21 687	11 438 222
Rheinland-Pfalz .....	10 145	2 641 307	255	497 127	3 946	1 408 887
Saarland .....	2 629	814 476	77	235 561	649	348 218
Sachsen .....	13 785	3 525 450	350	624 299	3 088	987 743
Sachsen-Anhalt .....	5 232	1 386 222	235	441 778	1 220	431 418
Schleswig-Holstein .....	9 826	3 834 155	211	450 016	2 839	535 475
Thüringen .....	7 105	1 283 479	184	205 785	1 345	304 071
Deutschland ...	271 960	96 219 269	5 255	14 403 747	91 578	44 838 754
	93 Erbringung von sonstigen Dienstleistungen					
Baden-Württemberg .....	20 328	2 502 115				
Bayern .....	36 008	8 385 190				
Berlin .....	5 612	1 786 807				
Brandenburg .....	5 665	1 054 154				
Bremen .....	1 174	182 526				
Hamburg .....	3 393	636 865				
Hessen .....	17 861	4 170 232				
Mecklenburg-Vorpommern .....	3 004	469 408				
Niedersachsen .....	10 975	1 525 409				
Nordrhein-Westfalen .....	30 549	4 730 442				
Rheinland-Pfalz .....	5 504	618 458				
Saarland .....	1 852	219 581				
Sachsen .....	9 941	1 706 522				
Sachsen-Anhalt .....	3 604	461 800				
Schleswig-Holstein .....	6 607	2 808 931				
Thüringen .....	5 322	696 361				
Deutschland ...	167 399	31 954 803				

<sup>1)</sup> Steuerpflichtige mit jährlichen Lieferungen und Leistungen über 16 617 Euro

<sup>2)</sup> Umsätze der Unternehmen. - Ohne Umsatzsteuer.